ԵՐԵԿՈՅԵԱՆ ԺԱՄԵՐԳՈՒԹԻՒՆ

ԼՈՅՍ ԶՈՒԱՐԹ

(Ա. տարբերակ)

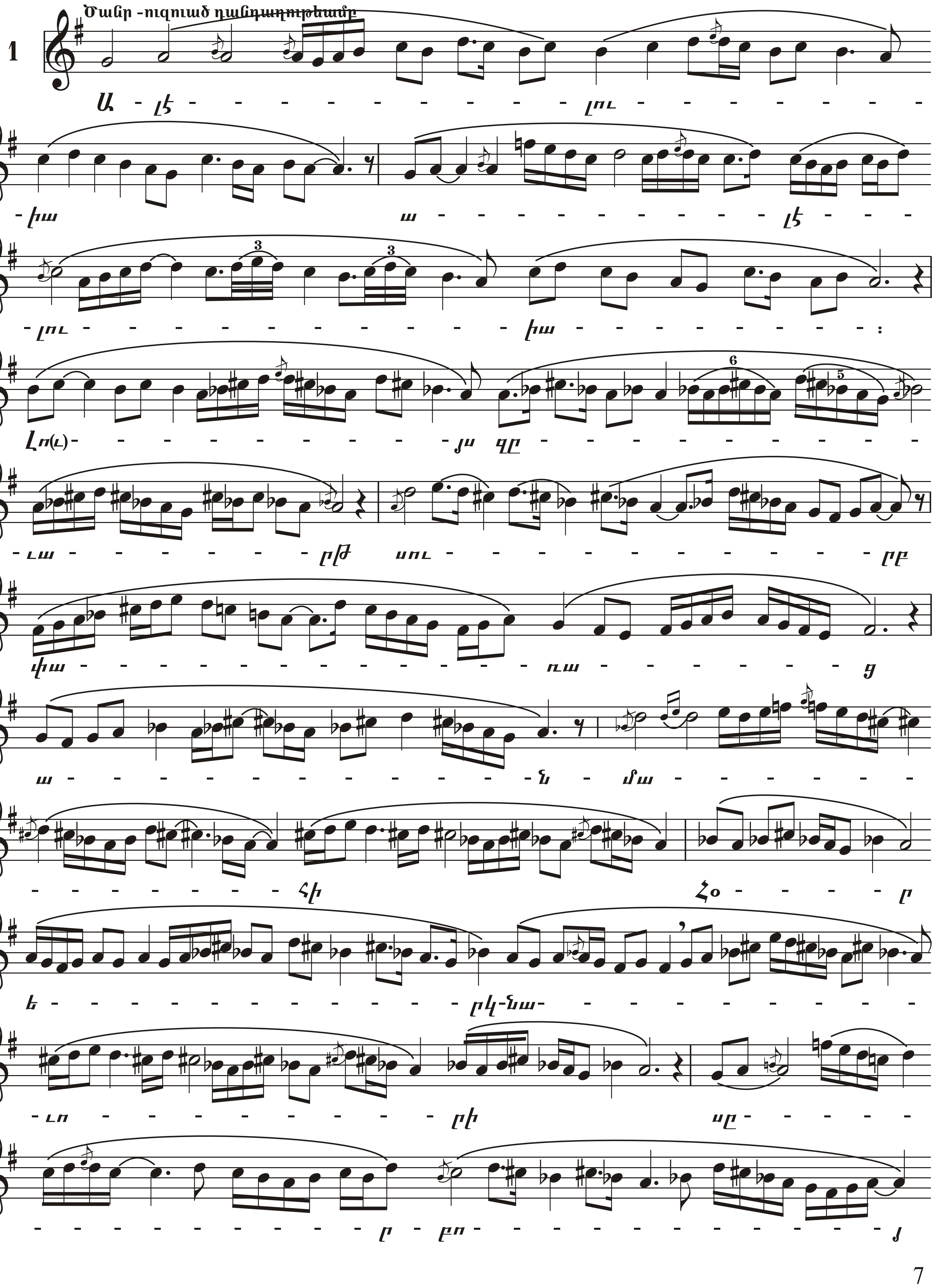

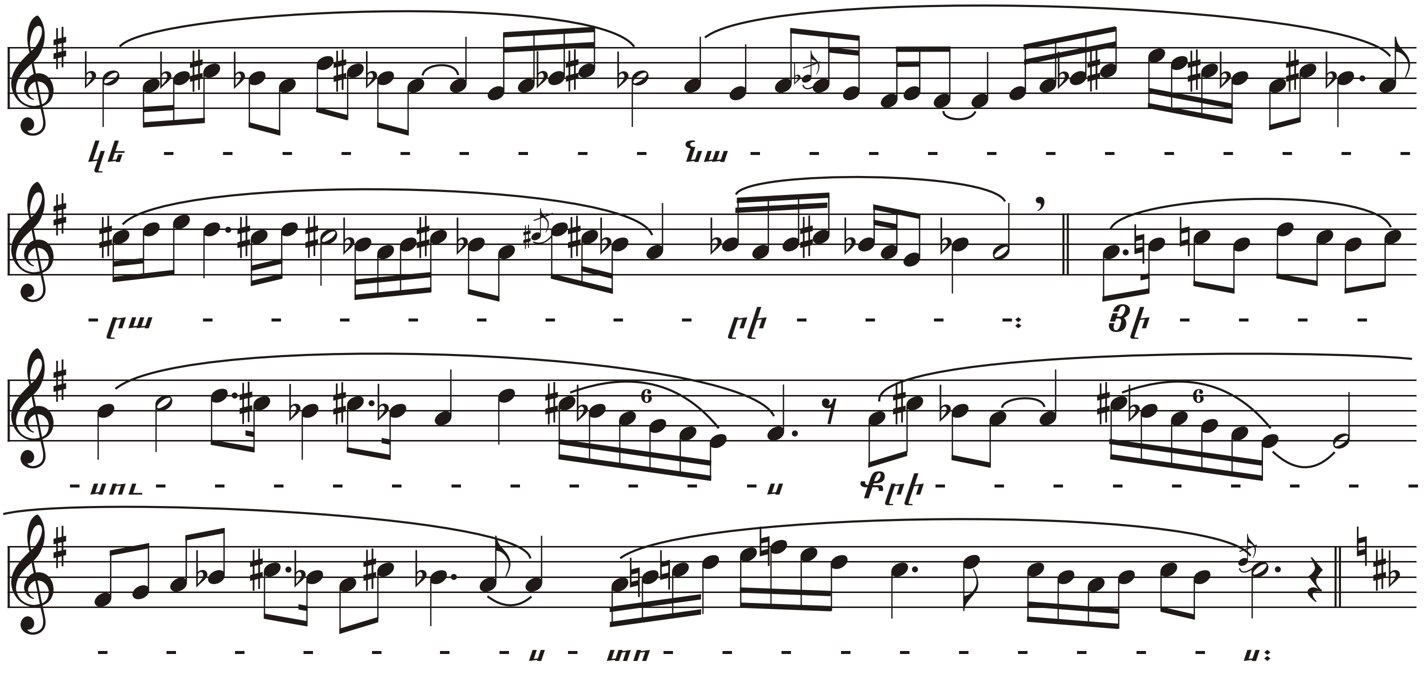

ԼՈՅՍ ԶՈՒԱՐԹ

(Բ. տարբերակ)

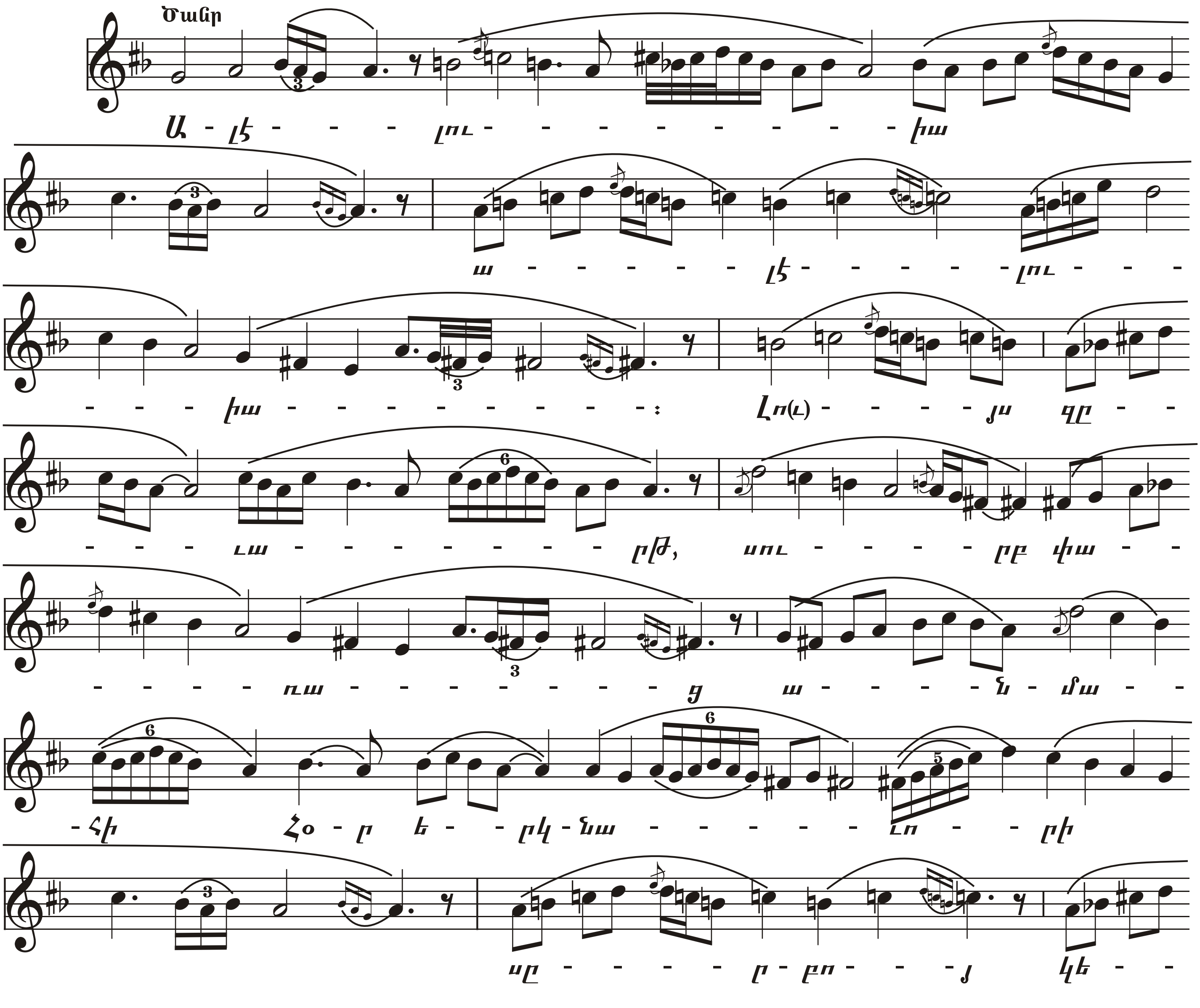

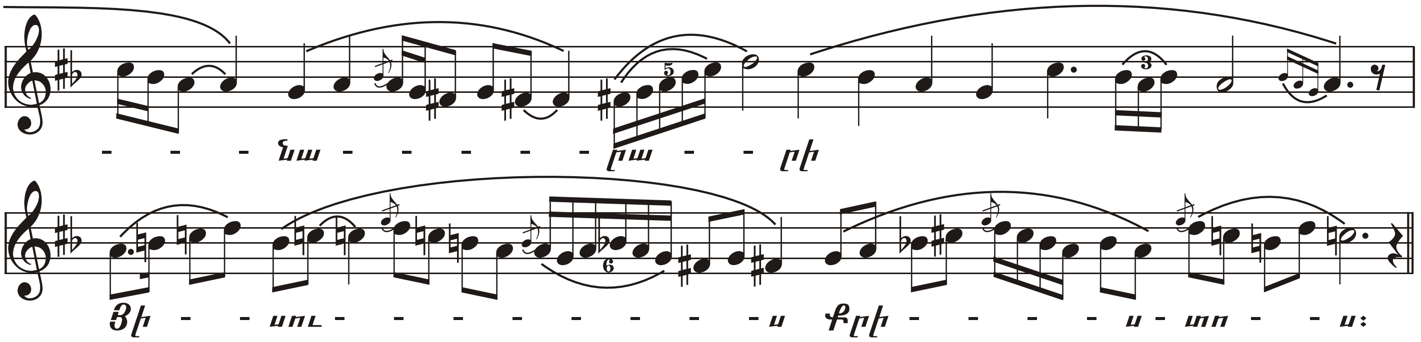
- - - Նա - - - - - րա - - րի
Յի - - սու - - - - - - - - - ս Քրի - - - - ս - տո - - ս։

ԵԿԵԱԼՔՍ

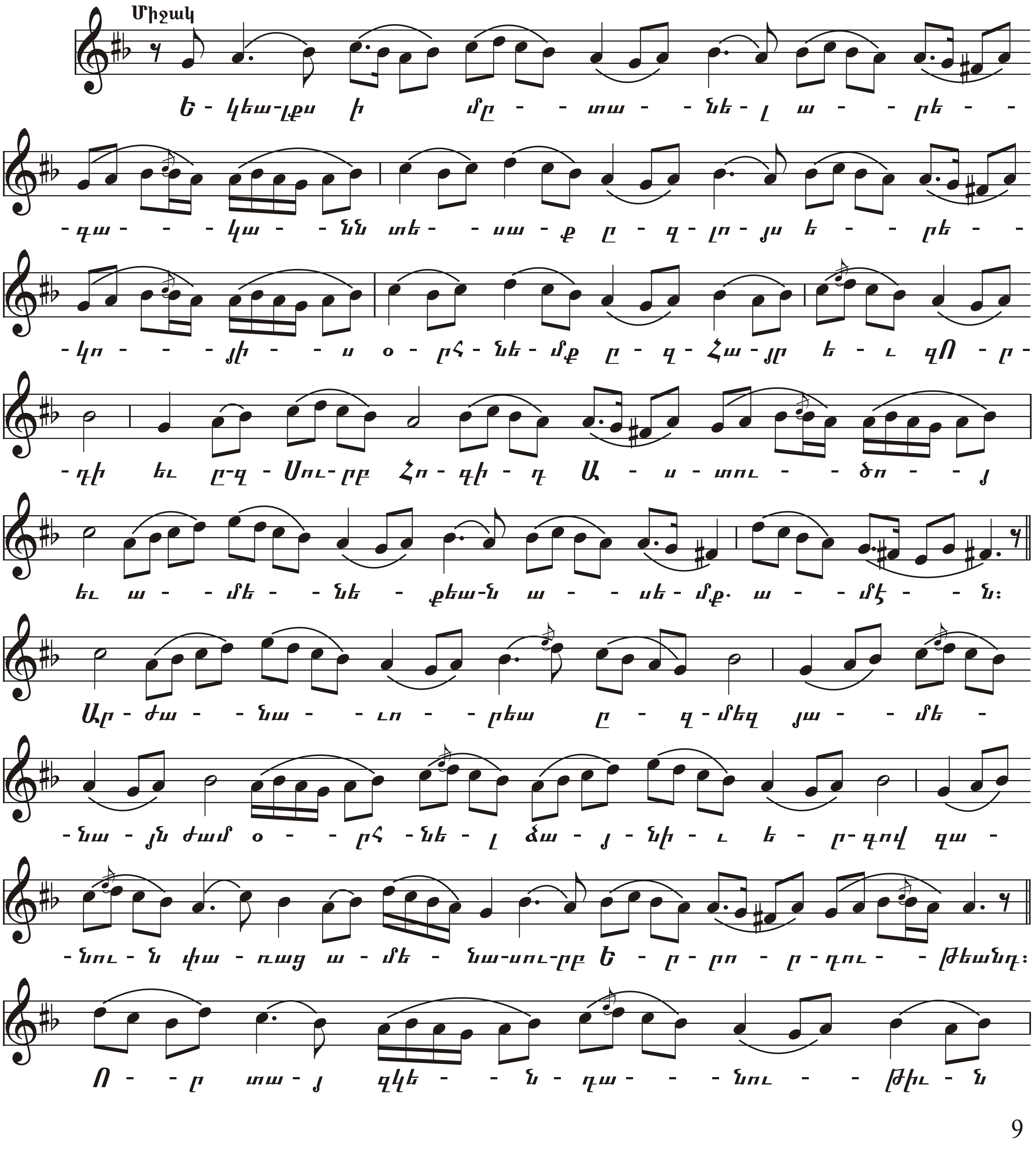
Միջակ
Ե - կեա-լքս ի մը - - տա - - նե - լ ա - - րե - -
-գա - - - կա - - նն տե- - սա - ք ը - գ - լո - յս ե - - րե - -
-կո - - - յի - - ս օ - րհ - նե - մք ը - գ - Հա - յր ե - ւ զՈ - ր-
-դի եւ ը-զ - Սու-րբ Հո - գի - դ Ա - - ս - տու - - ծո - - յ
եւ ա - - մե - - նե - քեա-ն ա - - սե - մք. ա - - մէ - - ն։
Ար - ժա - - նա - - ւո - - րեա ը - գ - մեզ յա - - մե -
-նա - յն ժամ օ - - րհ -նե - լ ձա - յ - նի - ւ ե - ր-գով զա -
-նու - ն փա - ռաց ա - մե - նա-սու-րբ Ե - ր - րո - ր - դու - - թեանդ։
Ո - - ր տա - յ զկե - - ն - դա - - - նու - - թիւ - ն

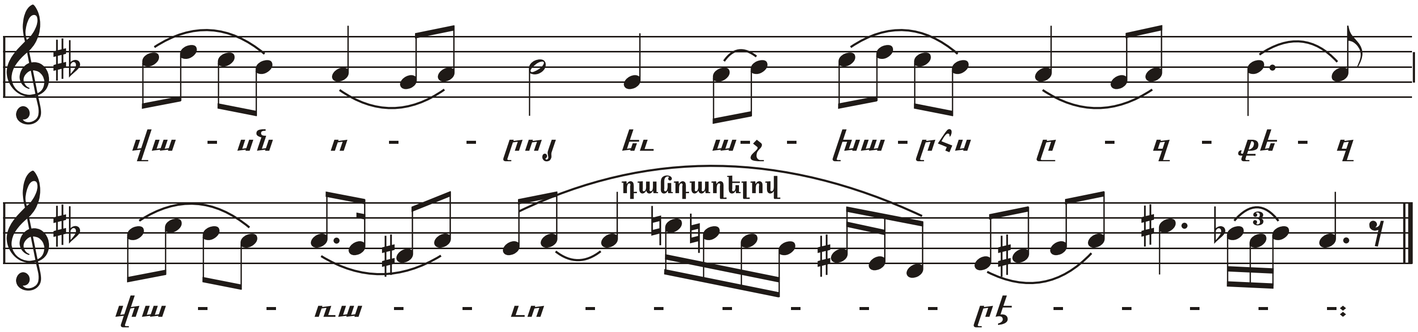

ՍՈՒՐԲ ԱՍՏՈՒԱԾ

(Շաբաթ Երեկոյեան)

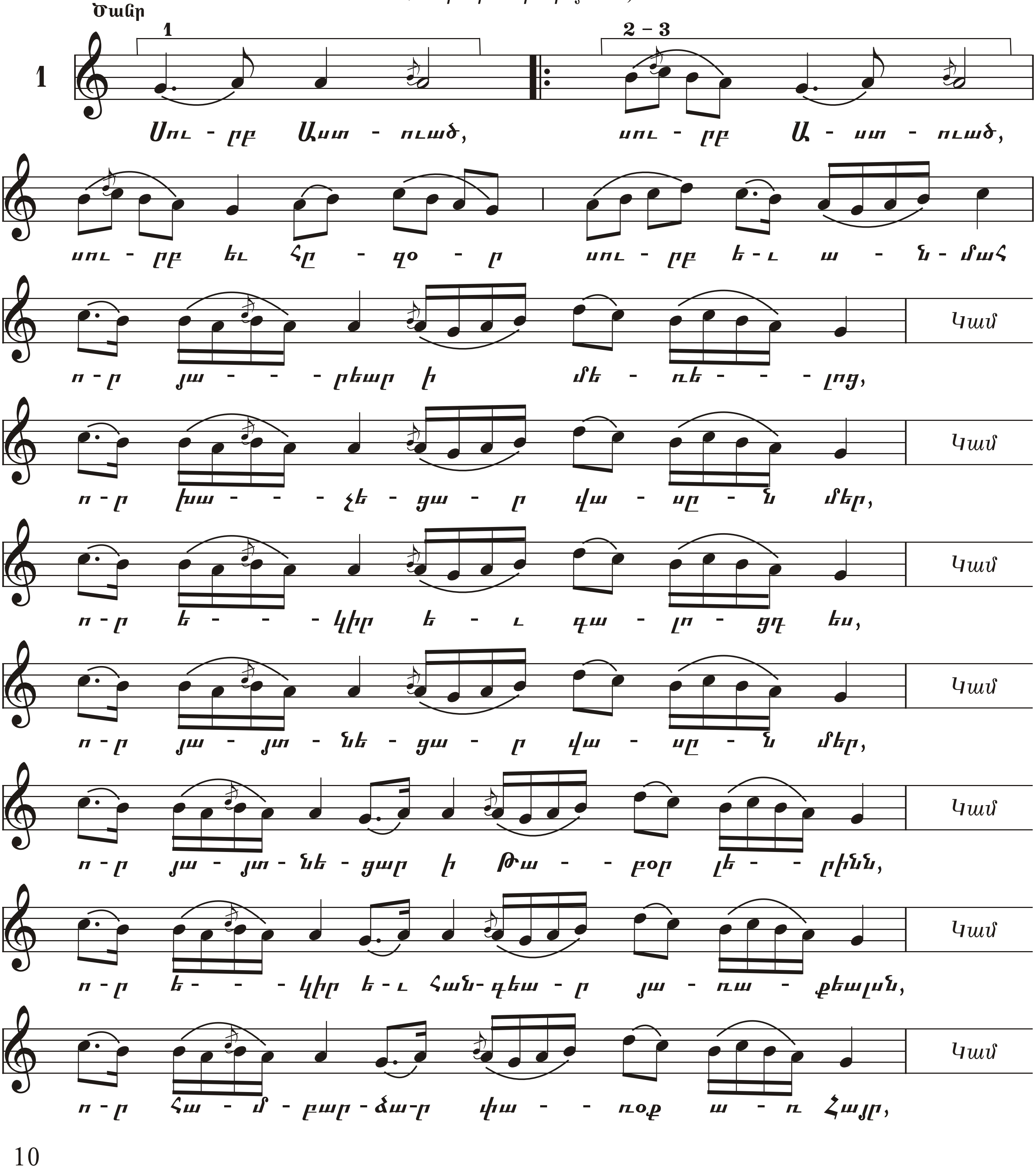

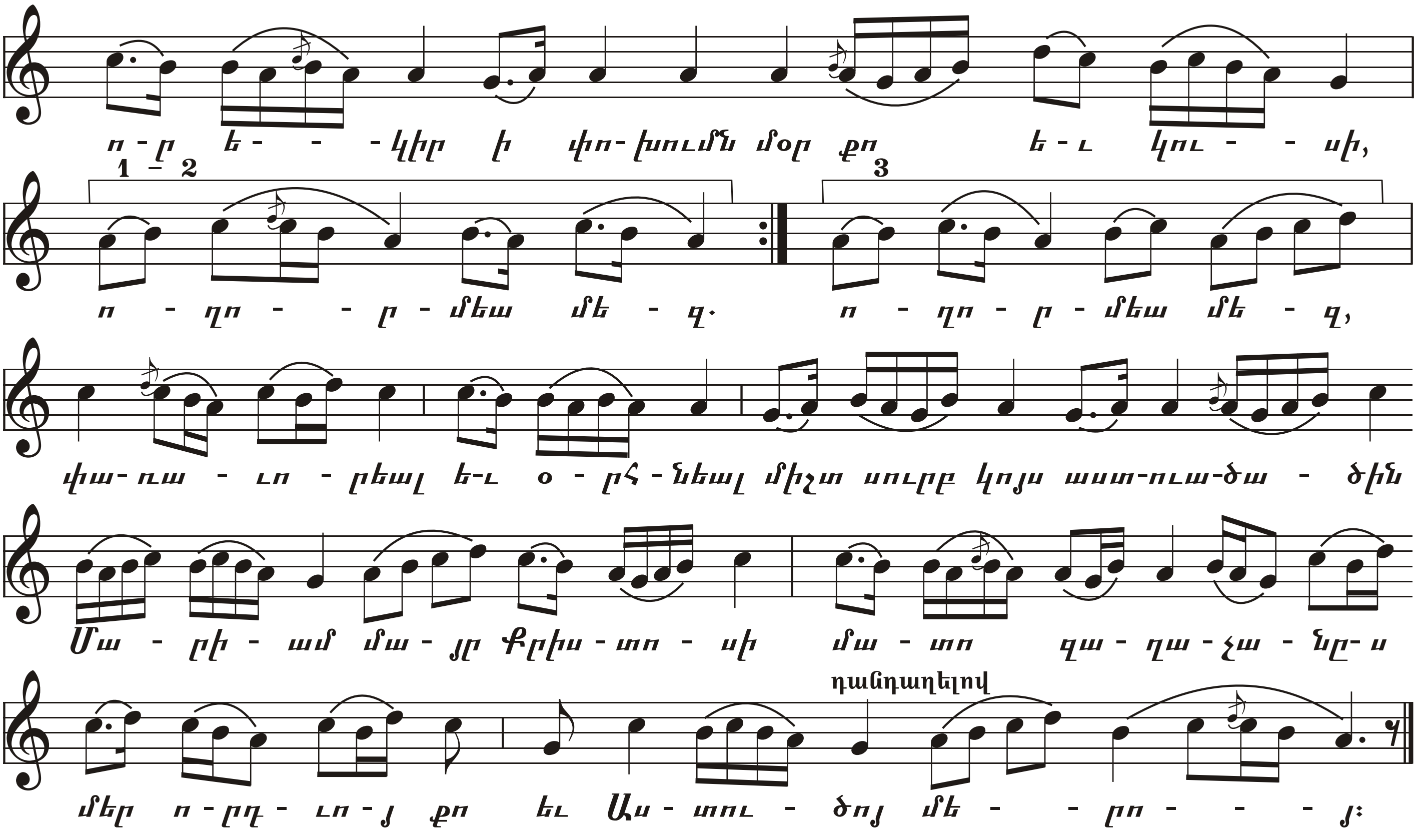

ՀԱՄԲԱՐՁԻ ԱՁ

(Շաբաթ Երեկոյեան)

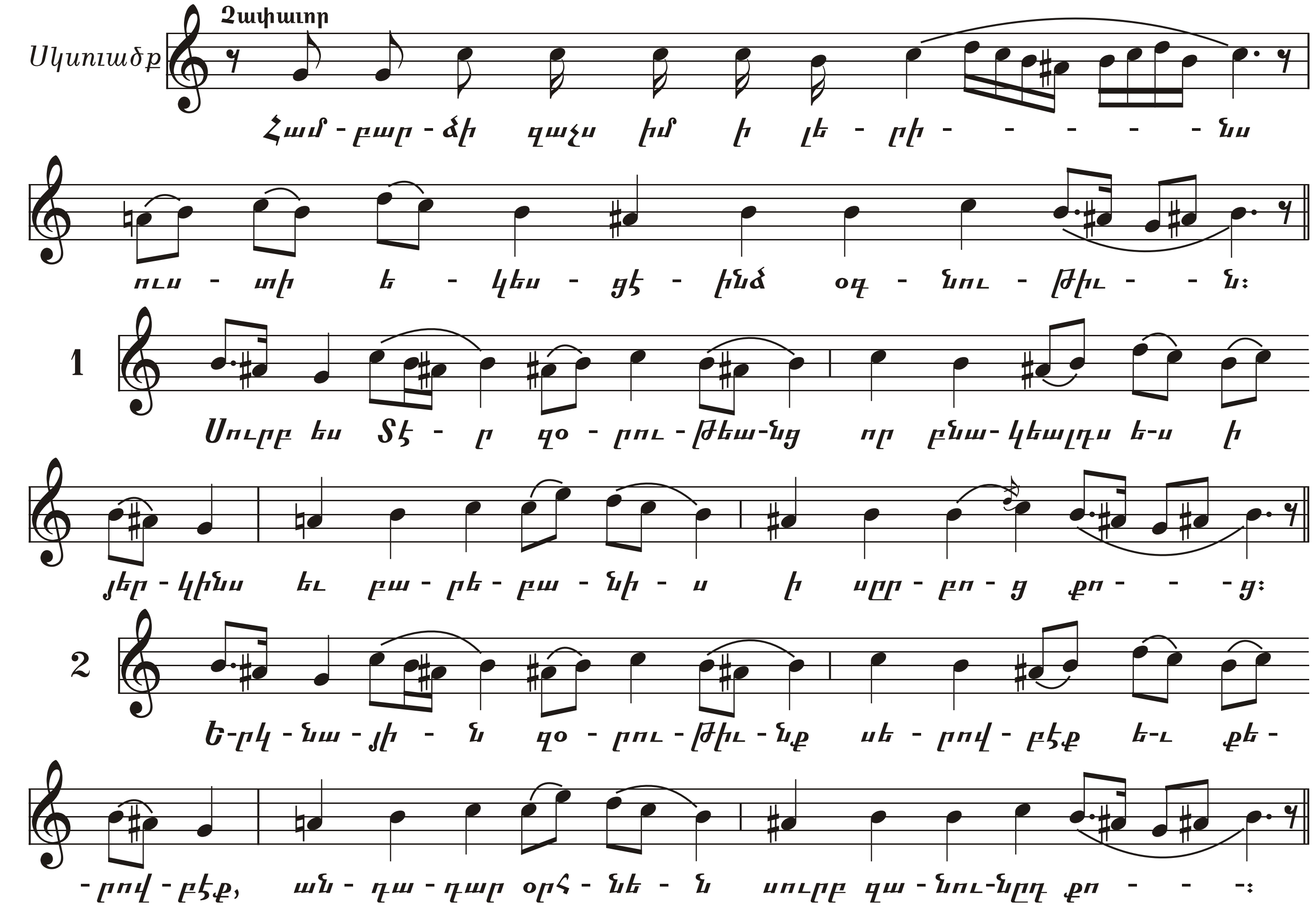

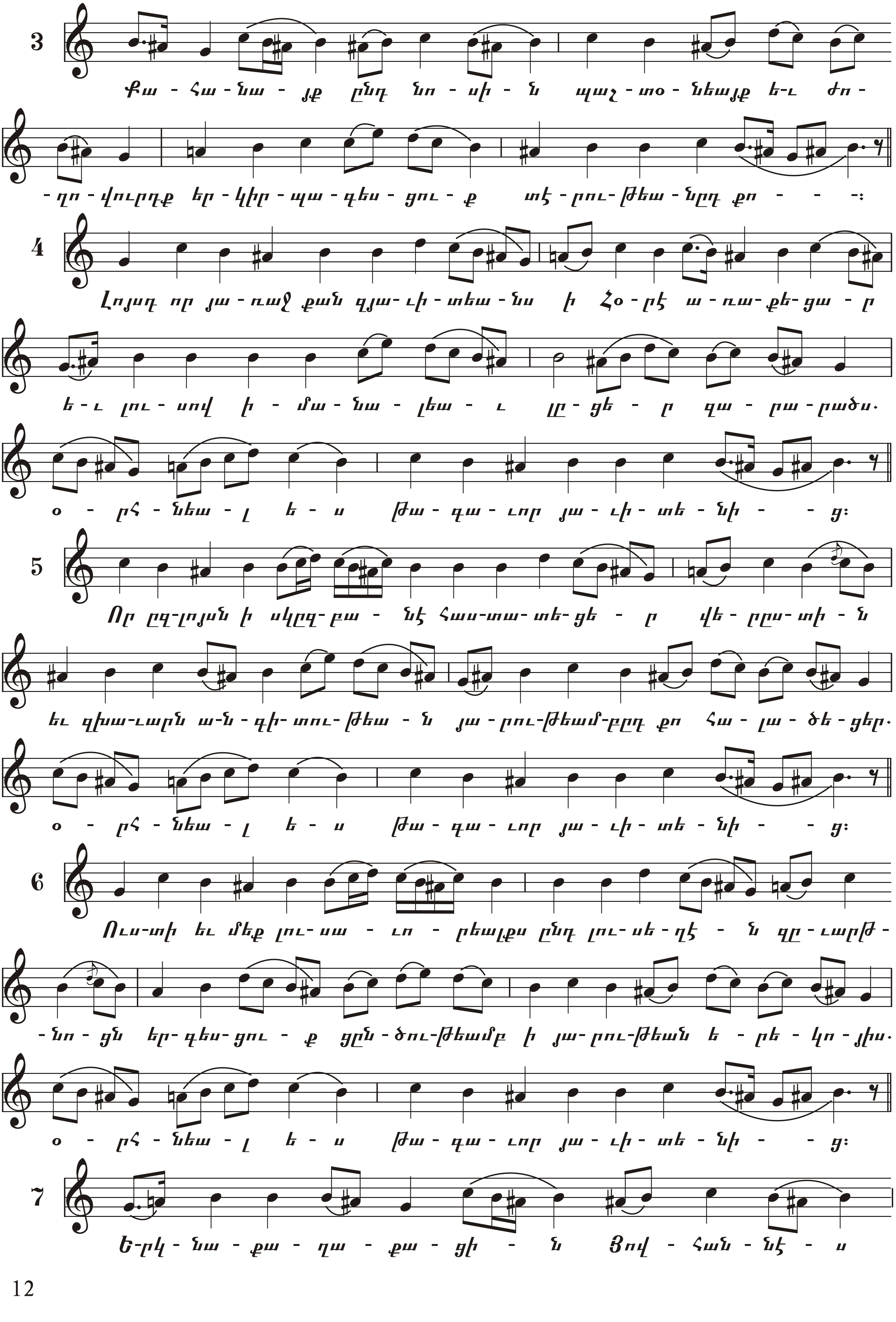
3
Քա - հա - նա - յք ընդ նո - սի - ն պաշ - տօ - նեայք ե-ւ ժո -
- ղո - վուրդք եր - կիր - պա - գես - ցու - ք տէ - րու - թեա - նըդ քո - - - ։
4
Լոյսդ որ յա - ռաջ քան զյա - ւի - տեա - նս ի Հօ - րէ ա - ռա - քե - ցա - ր
ե - ւ լու - սով ի - մա - նա - լեա - ւ լը - ցե - ր զա - րա - րածս.
օ - րհ - նեա - լ ե - ս թա - գա - ւոր յա - ւի - տե - նի - - ց։
5
Որ ըզ-լոյսն ի սկըզ-բա - նէ հաս-տա- տե- ցե - ր վե - րըս- տի - ն
եւ զխա-ւարն ա-ն - գի- տու- թեա - ն յա - րու-թեամ-բըդ քո հա - լա - ծե - ցեր.
օ - րհ - նեա - լ ե - ս թա - գա - ւոր յա - ւի - տե - նի - - ց։
6
Ուս-տի եւ մեք լու- սա - ւո - րեալքս ընդ լու- սե - ղէ - ն զը - ւարթ -
- նո - ցն եր- գես- ցու - ք ցըն - ծու-թեամբ ի յա- րու-թեան ե - րե - կո - յիս.
օ - րհ - նեա - լ ե - ս թա - գա - ւոր յա - ւի - տե - նի - - ց։
7
Ե-րկ - նա - քա - ղա - քա - ցի - ն Յով - հան - նէ - ս

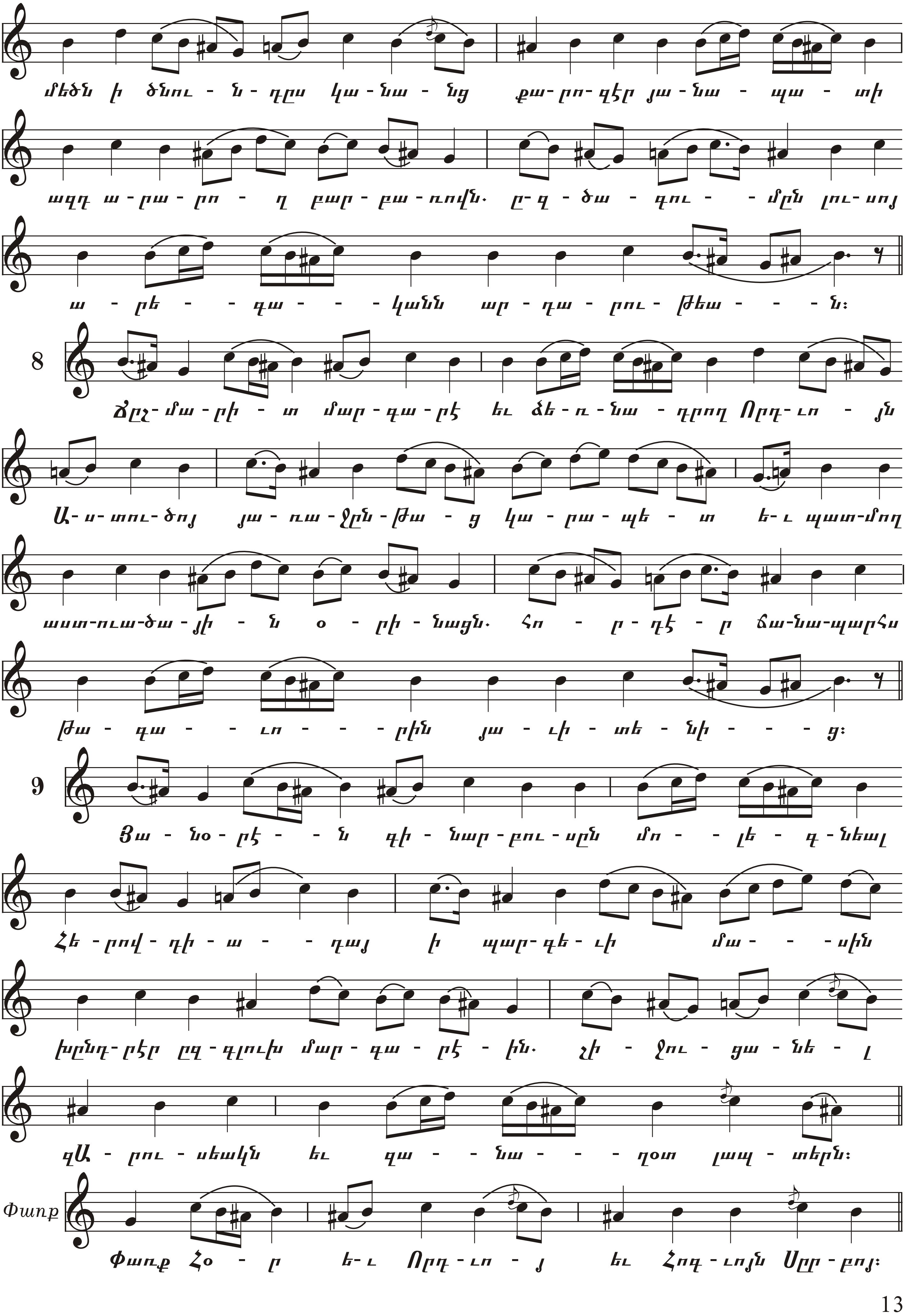
մեծն ի ծնու - ն - դրս կա - նա - նց քա - րո - զէր յա - նա - պա - տի
ազդ ա - րա - րո - ղ բար - բա - ռովն. ը - զ - ծա - գու - - մըն լու - սոյ
ա - րե - - գա - - - կանն ար - դա - րու - թեա - - - ն։
8
ծըչ - մա - րի - տ մար - գա - րէ եւ ճե - ռ - նա - դրող Որդ - ւո - յն
Ա - ս - տու - ծոյ յա - ռա - ջըն - թա - ց կա - րա - պե - տ ե - ւ պատ - մող
աստ - ուա - ծա - յի - ն օ - րի - նացն. հո - ր - դէ - ր ճա - նա - պարհս
թա - գա - - ւո - - - րին յա - ւի - տե - նի - - - ց։
9
Յա - նօ - րէ - - ն դի - նար - բու - սըն մո - - լե - գ - նեալ
Հե - րով - դի - ա - - դայ ի պար - գե - ւի մա - - - սին
խընդ - րէր ըզ - գլուխ մար - գա - րէ - ին. չի - ջու - ցա - նե - լ
զԱ - րու - սեակն եւ զա - - նա - - - ղօտ լապ - տերն։
Փառք
Փառք Հօ - ր ե - ւ Որդ - ւո - յ եւ Հոգ - ւոյն Սըր - բոյ։

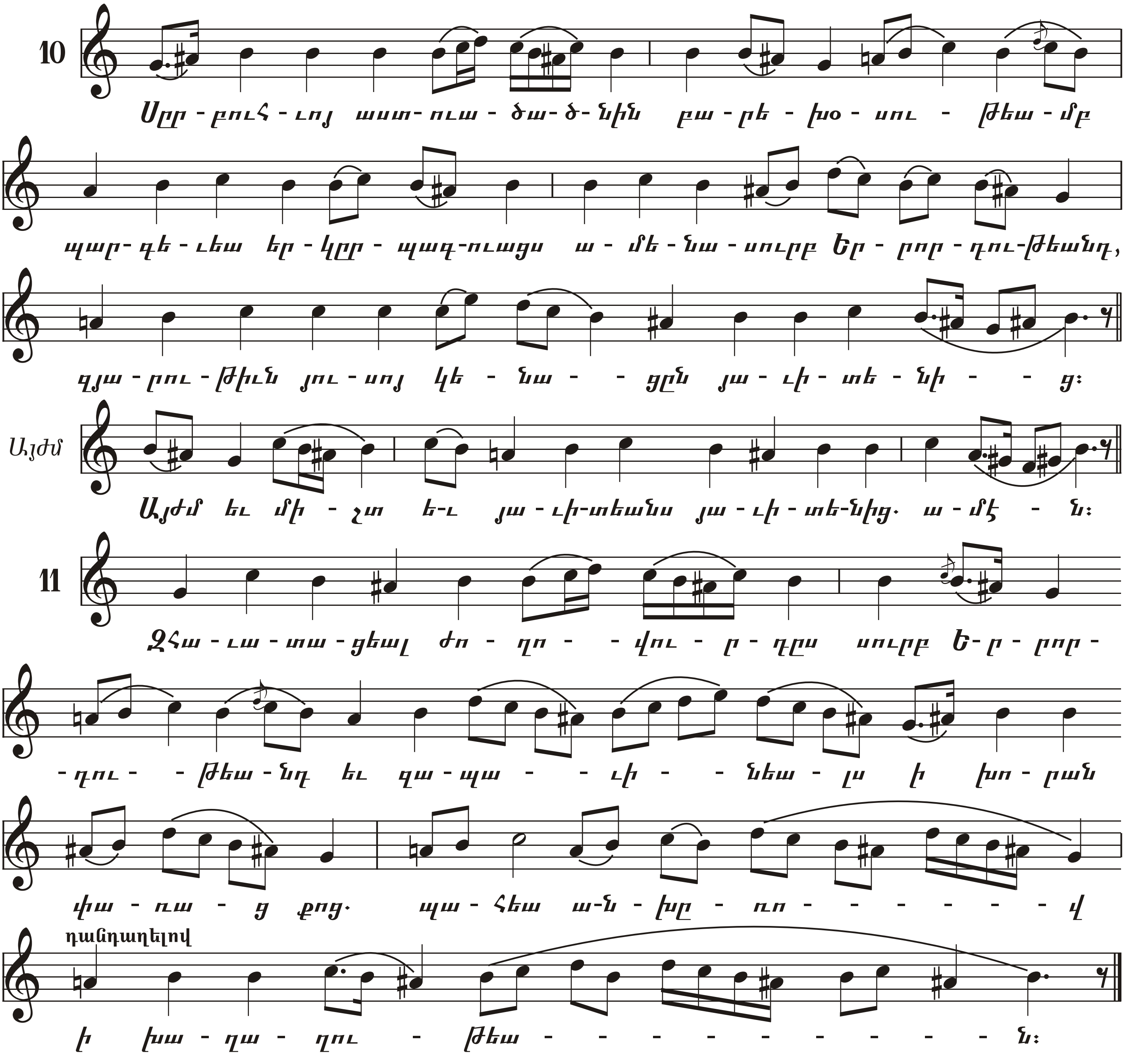

Ի ՏՕՆԻ ԱՌԱՔԵԼՈՑ

(Դարձուածք)

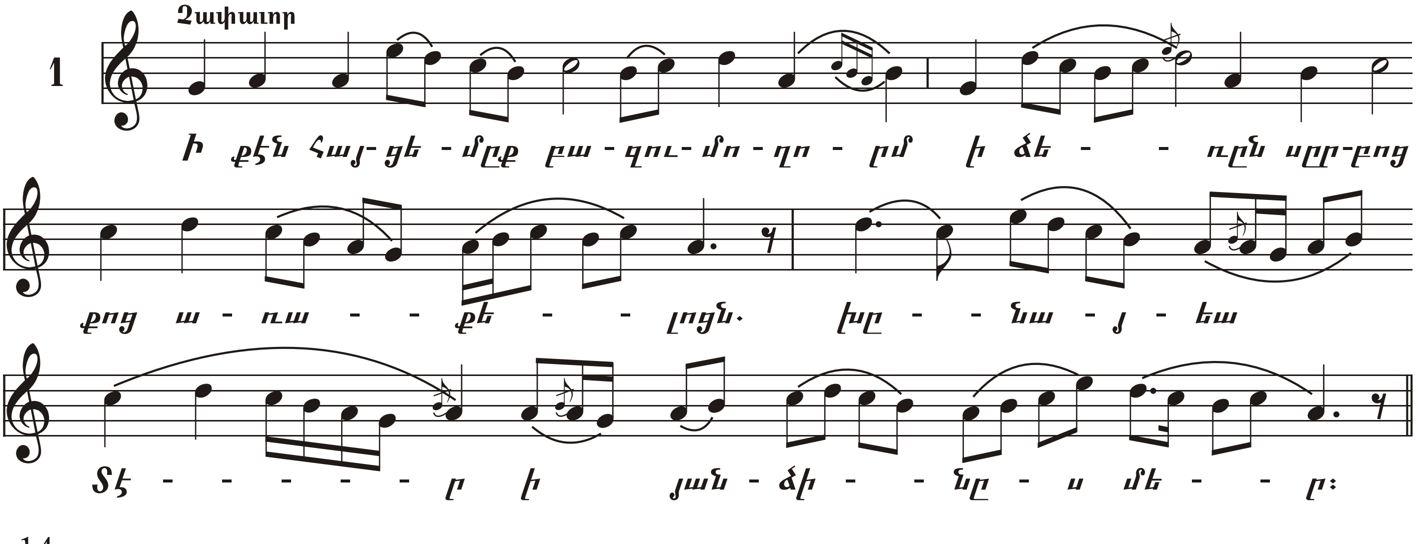

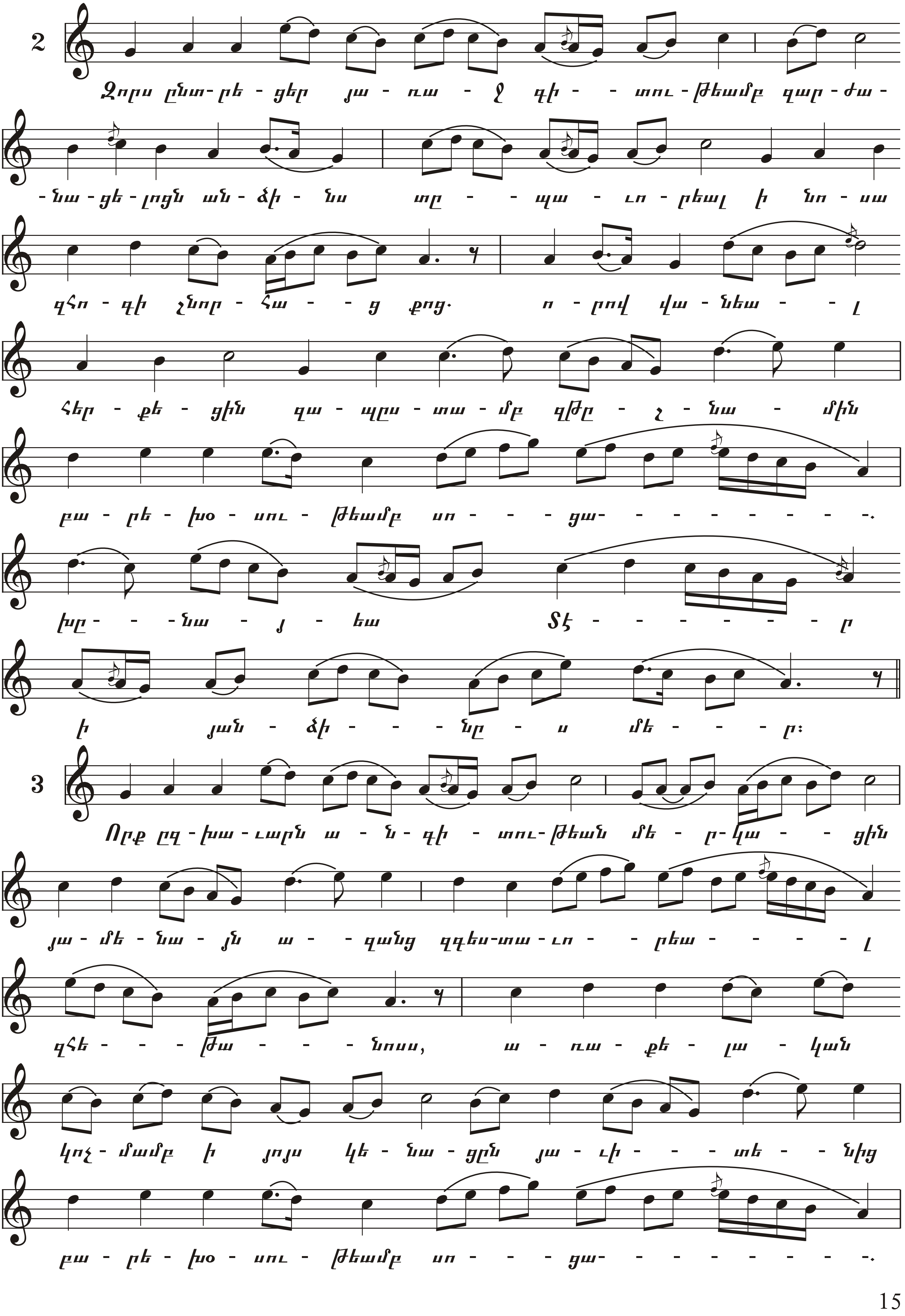
2
Զորս ընտ-րե - ցեր յա - ռա - ջ գի - - տու - թեամբ զար - ժա -
- նա - ցե - լոցն ան - ձի - նս տը - - պա - ւո - րեալ ի նո - սա
գհո - գի շնոր - հա - - ց քոց. ո - րով վա - նեա - - լ
հեր - քե - ցին գա - պըս - տա - մբ գթը - շ - նա - մին
բա - րե - խօ - սու - թեամբ սո - - - ցա- - - - - - - - - -.
խը - - - նա - յ - եա Տէ - - - - - - - ր
ի յան - ձի - - - նը - ս մե - - - ր:
3
Որք ըզ - խա - ւարն ա - ն - գի - տու - թեան մե - ր - կա - - ցին
յա - մե - նա - յն ա - - զանց զգեւ-տա - ւո - - րեա - - - - լ
գհե - - - թա - - - նոսս, ա - ռա - քե - լա - կան
կոչ - մամբ ի յոյս կե - նա - ցըն յա - ւի - - - տե - - նից
բա - րե - խօ - սու - թեամբ սո - - - ցա- - - - - - - - - -.

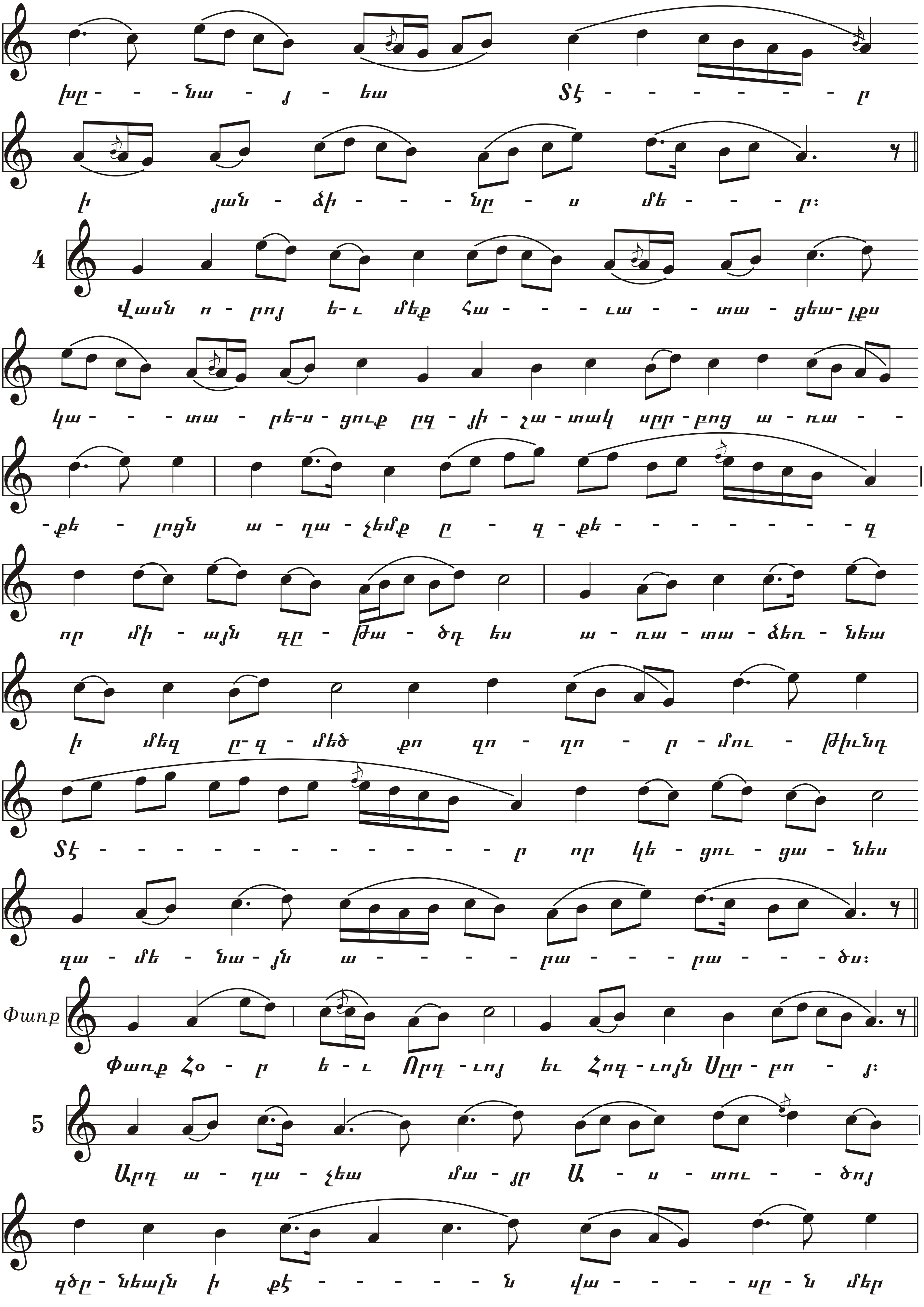
խր - - - նա - յ - եա Տէ - - - - - - - ր
ի յան - ձի - - - նը - ս մե - - - ր։
4
Վասն ո - րոյ ե-ւ մեք հա - - - ւա - - - տա - ցեա-լքս
կա - - - տա - րե-ս - ցուք ըզ - յի - շա - տակ սըր - բոց ա - ռա - -
-քե - լոցն ա - ղա - չեմք ը - զ - քե - - - - - - - - - զ
որ մի - այն դը - ժա - ծդ ես ա - ռա - տա - ձեռ - նեա
ի մեզ ը-զ - մեծ քո զո - ղո - ր - մու - թիւնդ
Տէ - - - - - - - - - - - - - - - ր որ կե - ցու - ցա - նես
զա - մե - նա - յն ա - - - - - րա - - - րա - - - ծս։
Փառք
Փառք Հօ - ր ե - ւ Որդ - ւոյ եւ Հոգ - ւոյն Սըր - բո - յ։
5
Արդ ա - ղա - չեա մա - յր Ա - ս - տու - - ծոյ
զծր - նեալն ի քէ - - - - - - ն վա - - - - սը - ն մեր

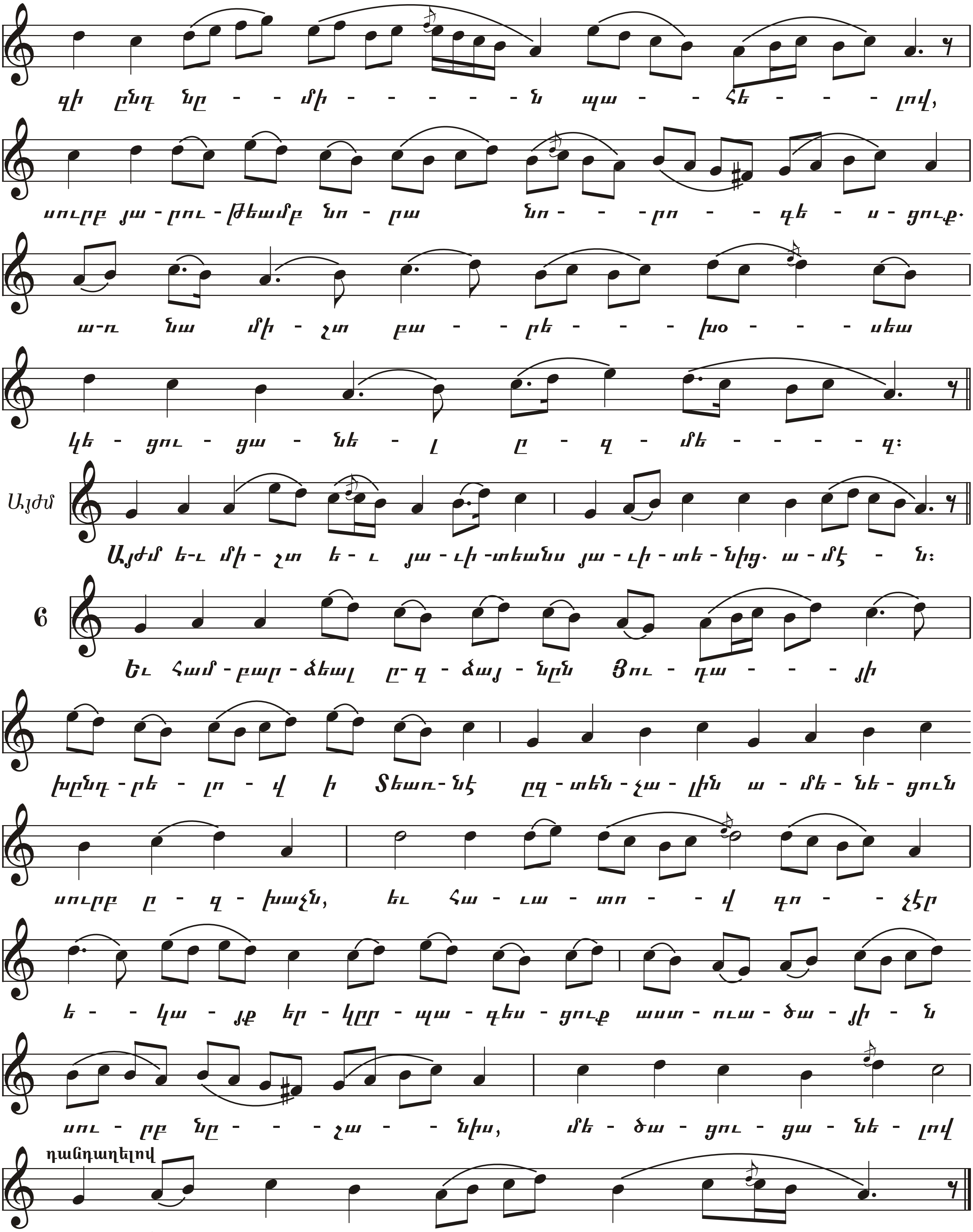
գի ընդ նը - - մի - - - - - - ն պա - - հե - - - լով,
սուրբ յա - րու - թեամբ նո - րա նո - - - րո - - գե - ս - ցուք.
ա-ռ նա մի - շտ բա - - րե - - - խօ - - - սեա
կե - ցու - ցա - նե - լ ը - զ - մե - - - - - զ։
Այժմ
Այժմ ե-ւ մի - շտ ե - ւ յա - ւի - տեանս յա - ւի - տե - նից. ա - մէ - ն։
6
Եւ համ - բար - ձեալ ը - զ - ձայ - նըն Յու - դա - - - յի
խընդ - րե - լո - վ ի Տեառ - նէ ըզ - տեն - չա - լին ա - մե - նե - ցուն
սուրբ ը - զ - խաչն, եւ հա - ւա - տո - - վ գո - - չէր
ե - - կա - յք եր - կըր - պա - գես - ցուք աստ - ուա - ծա - յի - ն
սու - րբ նը - - - շա - - նիս, մե - ծա - ցու - ցա - նե - լով
դանդաղելով
ըզ - ծը - նեալն ի կու - - - սէ - - - - - - - ն։