ՓԱՌՔ Ի ԲԱՐՁՈՒՆՍ

(Ա. տարբերակ)

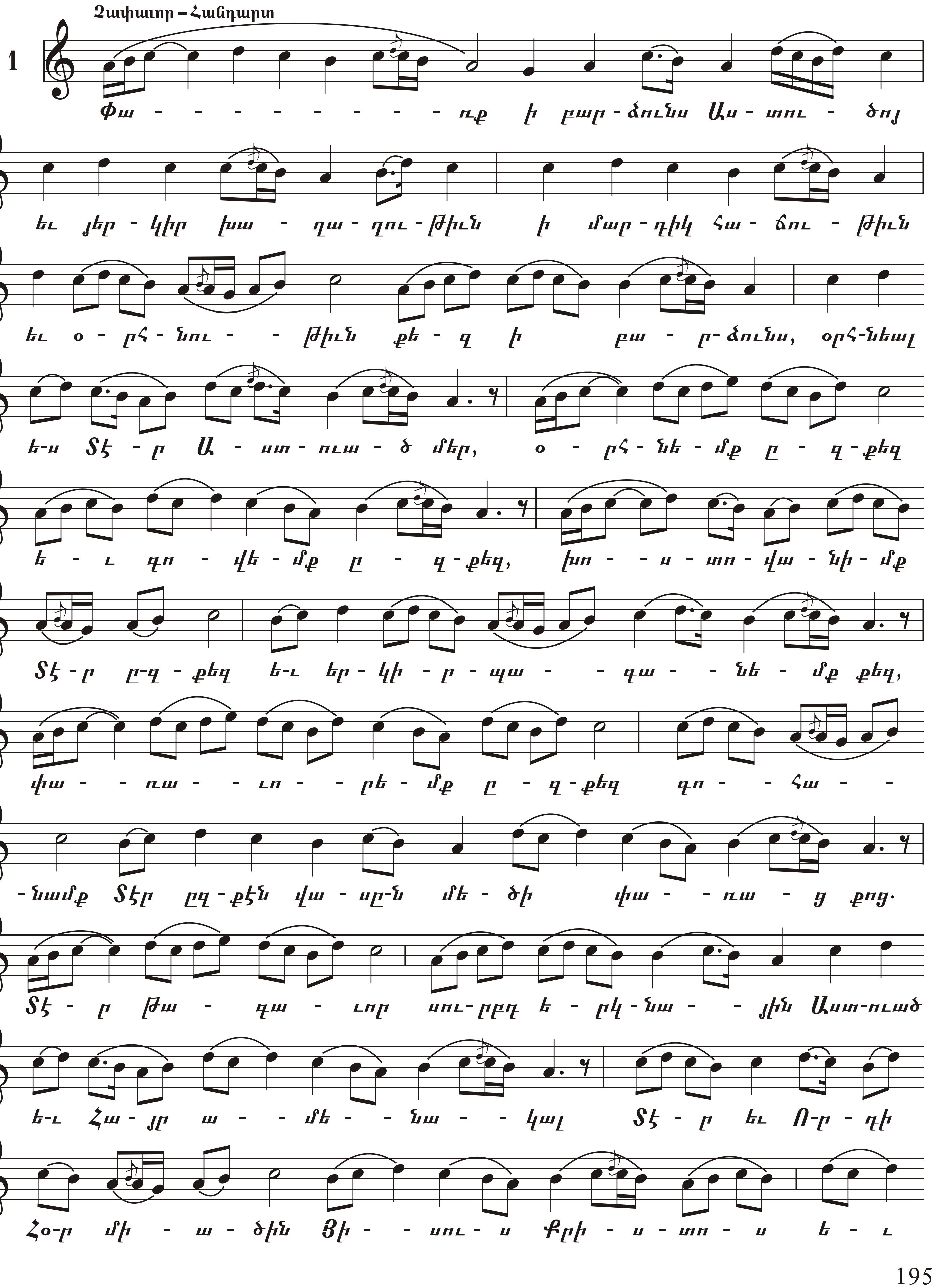

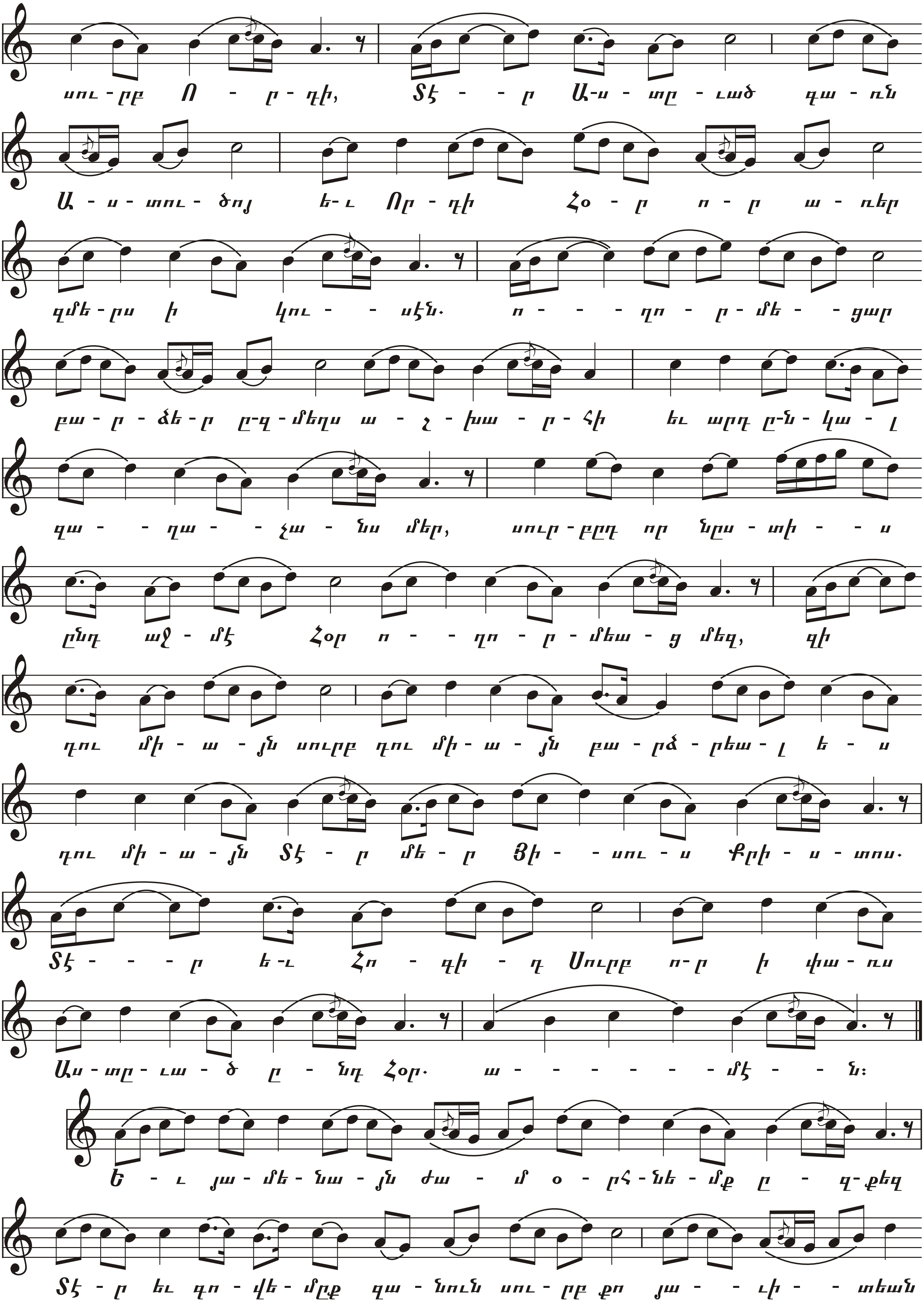
սու - րբ Ո - ր - դի, Տէ - - ր Ա-ս - տր - ւած գա - ւն
Ա - ս - տու - ծոյ ե-ւ Որ - դի Հօ - ր ո - ր ա - ռեր
զմե - րս ի կու - - սէն. ո - - - ղո - ր - մե - - ցար
բա - ր - ձե - ր ը-գ - մեղս ա - շ - խա - ր - հի եւ արդ ը-ն - կա - լ
զա - - ղա - - չա - նս մեր, սուր - բըդ որ նըս - տի - - ս
ընդ աջ - մէ Հօր ո - - ղո - ր - մեա - ց մեզ, զի
դու մի - ա - յն սուրբ դու մի - ա - յն բա - րձ - րեա - լ ե - ս
դու մի - ա - յն Տէ - ր մե - ր Յի - - սու - ս Քրի - ս - տոս.
Տէ - - - ր ե-ւ Հո - գի - դ Սուրբ ո-ր ի փա - ռս
Աս - տր - ւա - ծ ը - նդ Հօր. ա - - - - - - մէ - - ն:
Ե - ւ յա - մե - նա - յն ժա - մ օ - րհ - նե - մք ը - գ - քեզ
Տէ - ր եւ գո - վե - մըք զա - նուն սու - րբ քո յա - - ւի - - տեան

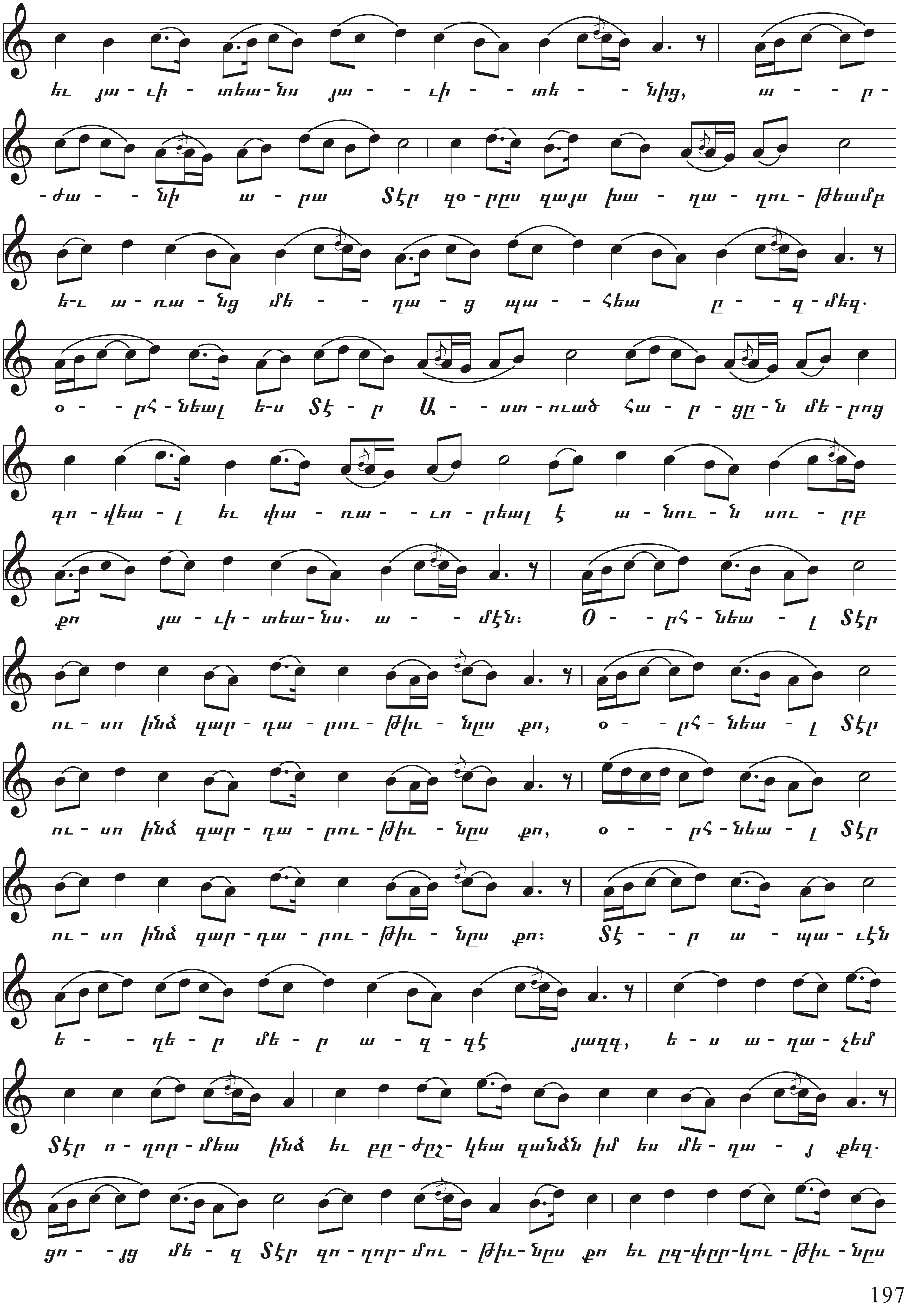
եւ յա - ւի - տեա - նս յա - - ւի - - տե - - նից, ա - - ր -
- ժա - - նի ա - րա Տէր զօ - րըս գայս խա - ղա - ղու - թեամբ
ե-ւ ա - ռա - նց մե - - ղա - ց պա - - հեա ը - - զ - մեզ·
օ - - րհ - նեալ ե-ս Տէ - ր Ա - - ստ - ուած հա - ր - ցը - ն մե - րոց
գո - վեա - լ եւ փա - ռա - - ւո - րեալ է ա - նու - ն սու - րբ
քո յա - ւի - տեա - նս· ա - - մէն։ Օ - - րհ - նեա - լ Տէր
ու - սո ինձ զար - դա - րու - թիւ - նըս քո, օ - - րհ - նեա - լ Տէր
ու - սո ինձ զար - դա - րու - թիւ - նըս քո, օ - - րհ - նեա - լ Տէր
ու - սո ինձ զար - դա - րու - թիւ - նըս քո։ Տէ - - ր ա - պա - ւէն
ե - - ղե - ր մե - ր ա - զ - գէ յազգ, ե - ս ա - ղա - չեմ
Տէր ո - ղոր - մեա ինձ եւ բը - ժըշ - կեա զանձն իմ ես մե - ղա - յ քեզ·
ցո - - յց մե - զ Տէր զո - ղոր - մու - թիւ - նըս քո եւ ըզ - փըր - կու - թիւ - նըս

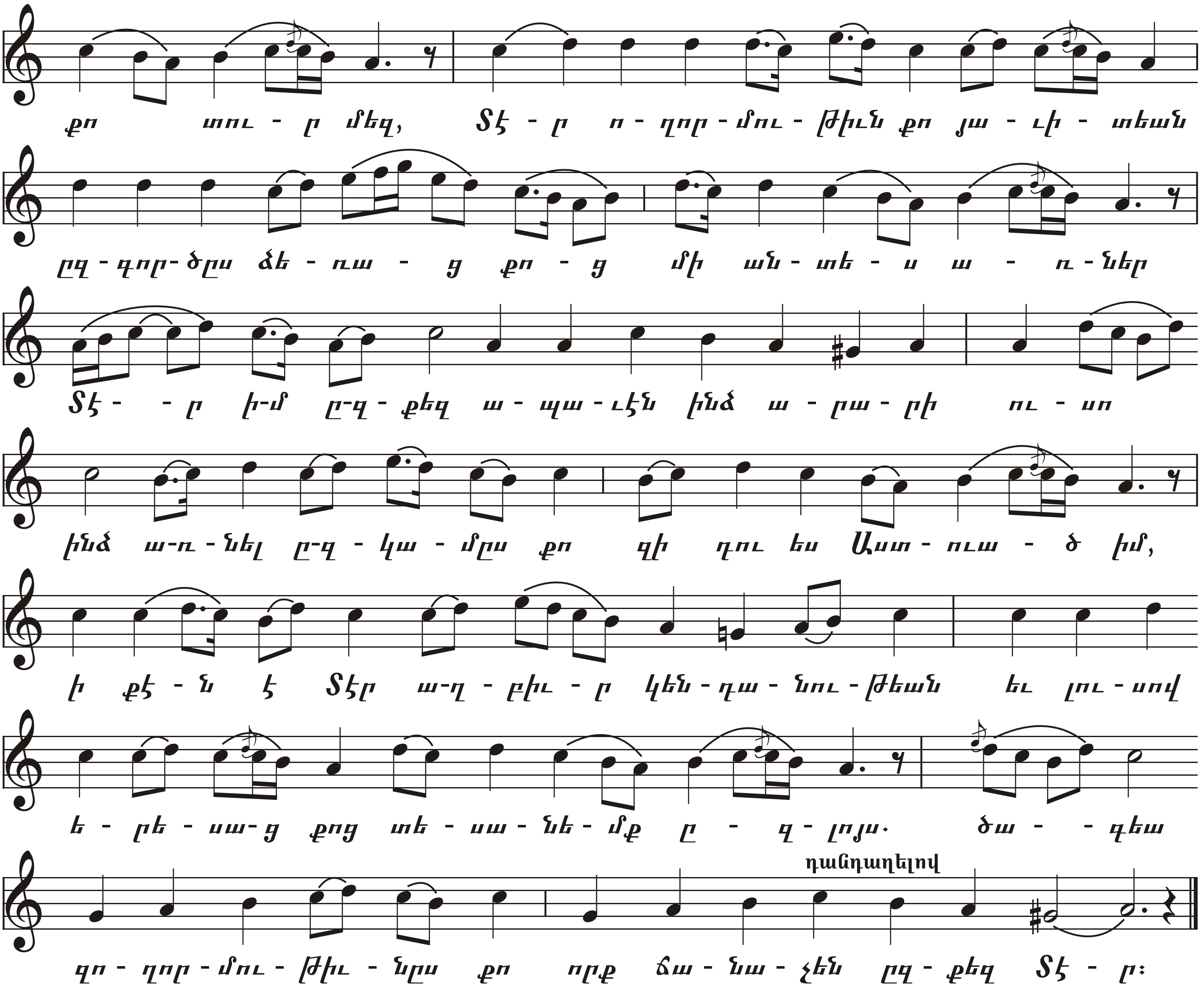

ՓԱՌՔ Ի ԲԱՐՁՈՒՆՍ

(Բ. տարբերակ)

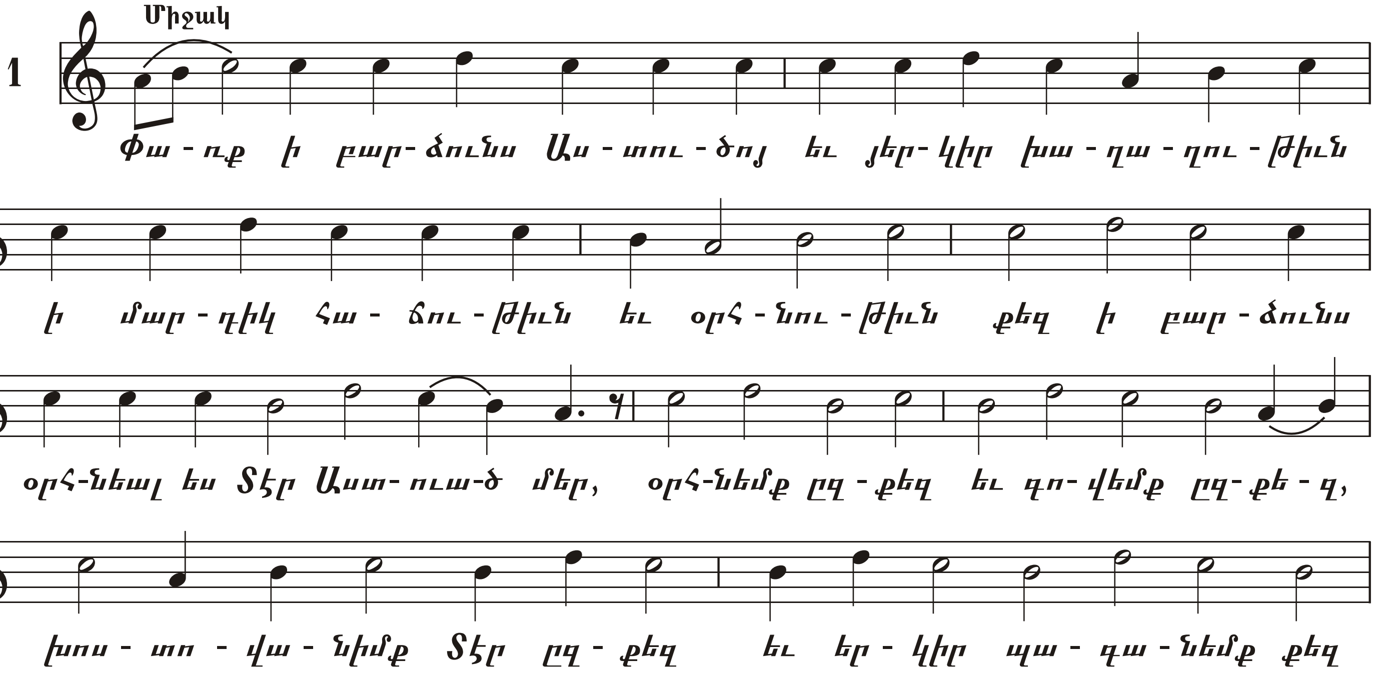

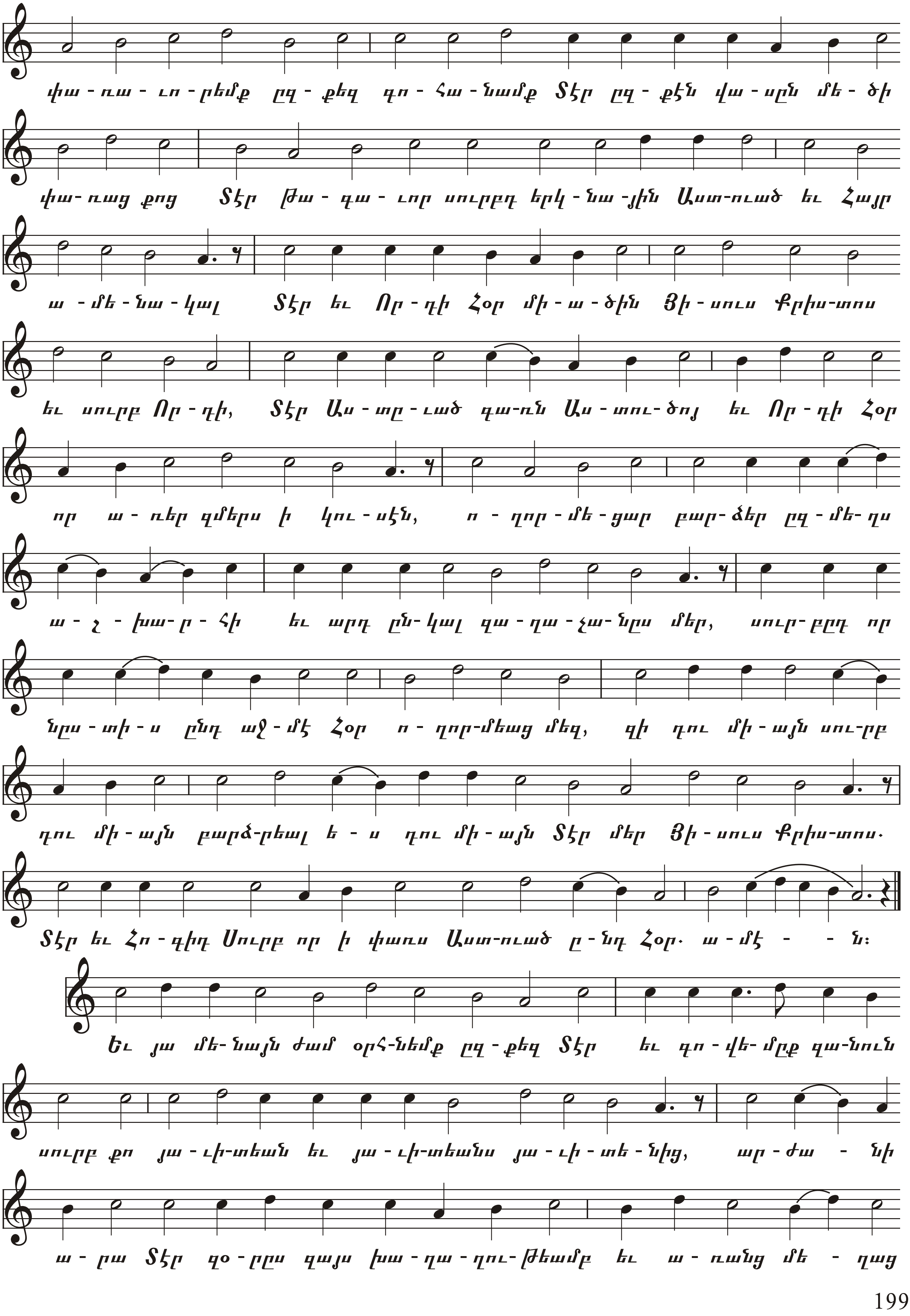
փա - ռա - ւո - րեմք ըզ - քեզ գո - հա - նամք Տէր ըզ - քէն վա - սըն մե - ծի
փա- ռաց քոց Տէր Թա - գա - ւոր սուրբ երկ - նա -յին Աստ-ուած եւ Հայր
ա - մե - նա - կալ Տէր եւ Որ - դի Հօր մի - ա - ծին Յի - սուս Քրիս-տոս
եւ սուրբ Որ - դի, Տէր Աս - տը - ւած գա-ռն Աս - տու- ծոյ եւ Որ - դի Հօր
որ ա - ռեր զմեղս ի կու - սէն, ո - ղոր - մե - ցար բար- ձեր ըզ - մե- ղս
ա - շ - խա - ր - հի եւ արդ ըն- կալ զա - ղա - չա- նըս մեր, սուր- բըդ որ
նըս - տի - ս ընդ աջ - մէ Հօր ո - ղոր-մեաց մեզ, զի դու մի - այն սու-րբ
դու մի - այն բարձ-րեալ ե - ս դու մի - այն Տէր մեր Յի - սուս Քրիս-տոս·
Տէր եւ Հո - գիդ Սուրբ որ ի փառս Աստ-ուած ը - նդ Հօր· ա - մէ - - ն:
Եւ յա մե- նայն ժամ օրհ-նեմք ըզ - քեզ Տէր եւ գո - վե- մըք զա-նուն
սուրբ քո յա - ւի-տեան եւ յա - ւի-տեանս յա - ւի - տե - նից, ար - ժա - նի
ա - րա Տէր զօ - րըս զայս խա - ղա - ղու- թեամբ եւ ա - ռանց մե - ղաց

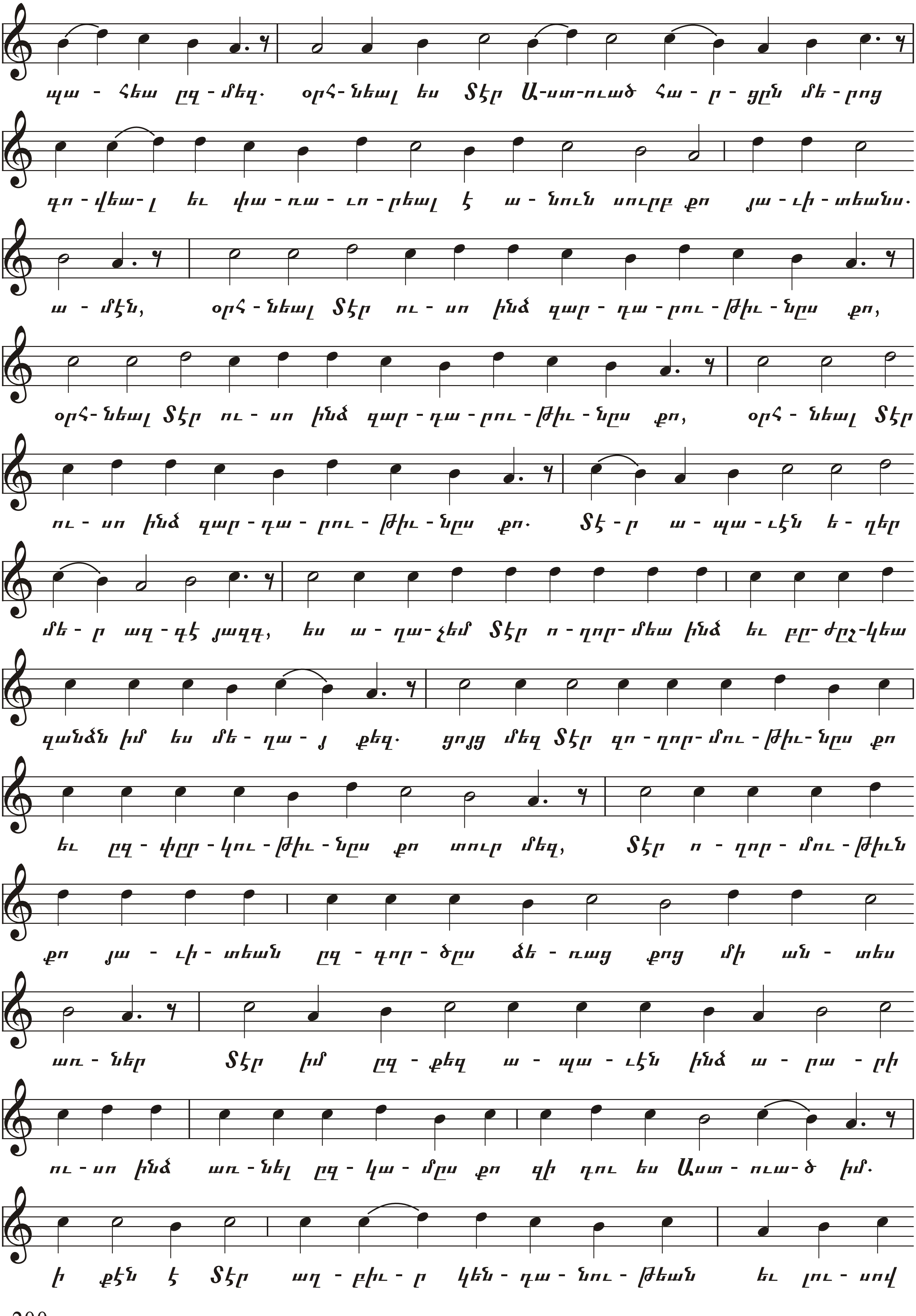
պա - հեա ըզ - մեզ. օրհ- նեալ ես Տէր Ա-ստ-ուած հա - ր - ցըն մե - րոց
գո - վեա- լ եւ փա - ռա - ւո - րեալ է ա - նունն սուրբ քո յա - ւի - տեանս.
ա - մէն, օրհ - նեալ Տէր ու - սո ինձ զար - դա - րու - թիւ - նըս քո,
օրհ- նեալ Տէր ու - սո ինձ զար - դա - րու - թիւ - նըս քո, օրհ - նեալ Տէր
ու - սո ինձ զար - դա - րու - թիւ - նըս քո. Տէ - ր ա - պա - ւէն ե - ղեր
մե - ր ազ - գէ յազգ, ես ա - ղա- չեմ Տէր ո - ղոր- մեա ինձ եւ բը- ժըշ-կեա
զանձն իմ ես մե - ղա - յ քեզ. ցոյց մեզ Տէր զո - ղոր- մու - թիւ- նըս քո
եւ ըզ - փըր - կու - թիւ - նըս քո տուր մեզ, Տէր ո - ղոր - մու - թիւն
քո յա - ւի - տեան ըզ - գոր - ծըս ձե - ռաց քոց մի ան - տես
առ - ներ Տէր իմ ըզ - քեզ ա - պա - ւէն ինձ ա - րա - րի
ու - սո ինձ առ - նել ըզ - կա - մըս քո զի դու ես Աստ - ուա- ծ իմ.
ի քէն է Տէր աղ - բիւ - ր կեն - դա - նու - թեան եւ լու - սով

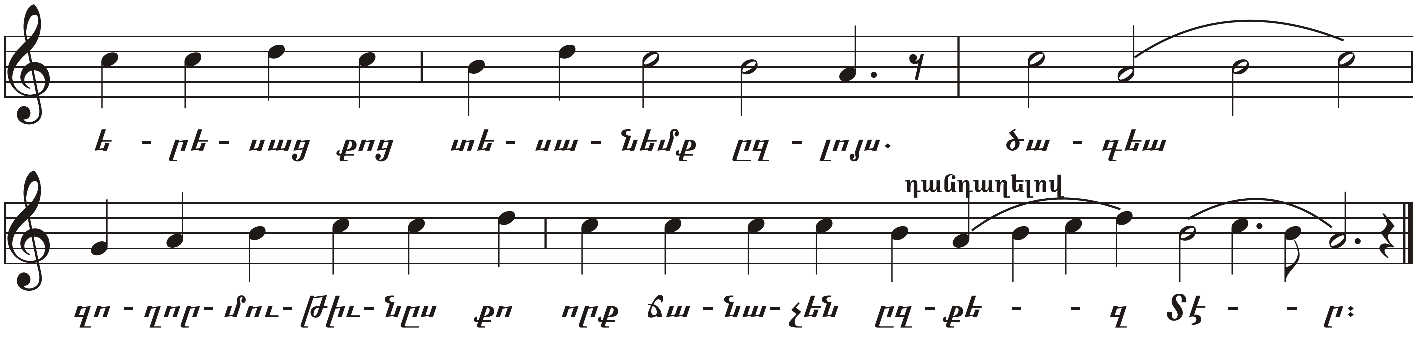

ՔԱՐՈԶ

Ծննդեան Քրիստոսի, Աւետեաց, Փոխման Աստուածածնին եւ Տեառնընդառաջին

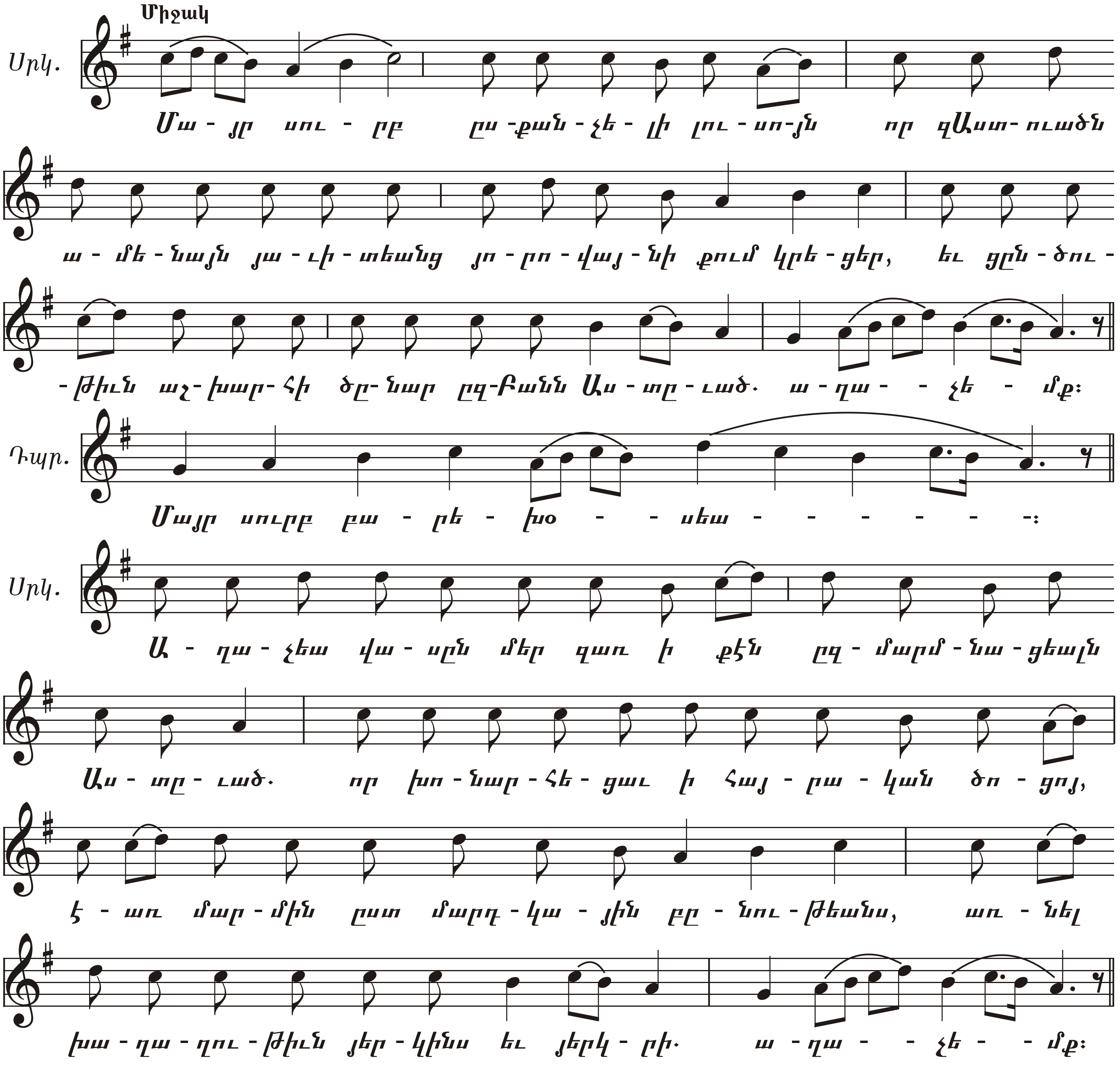

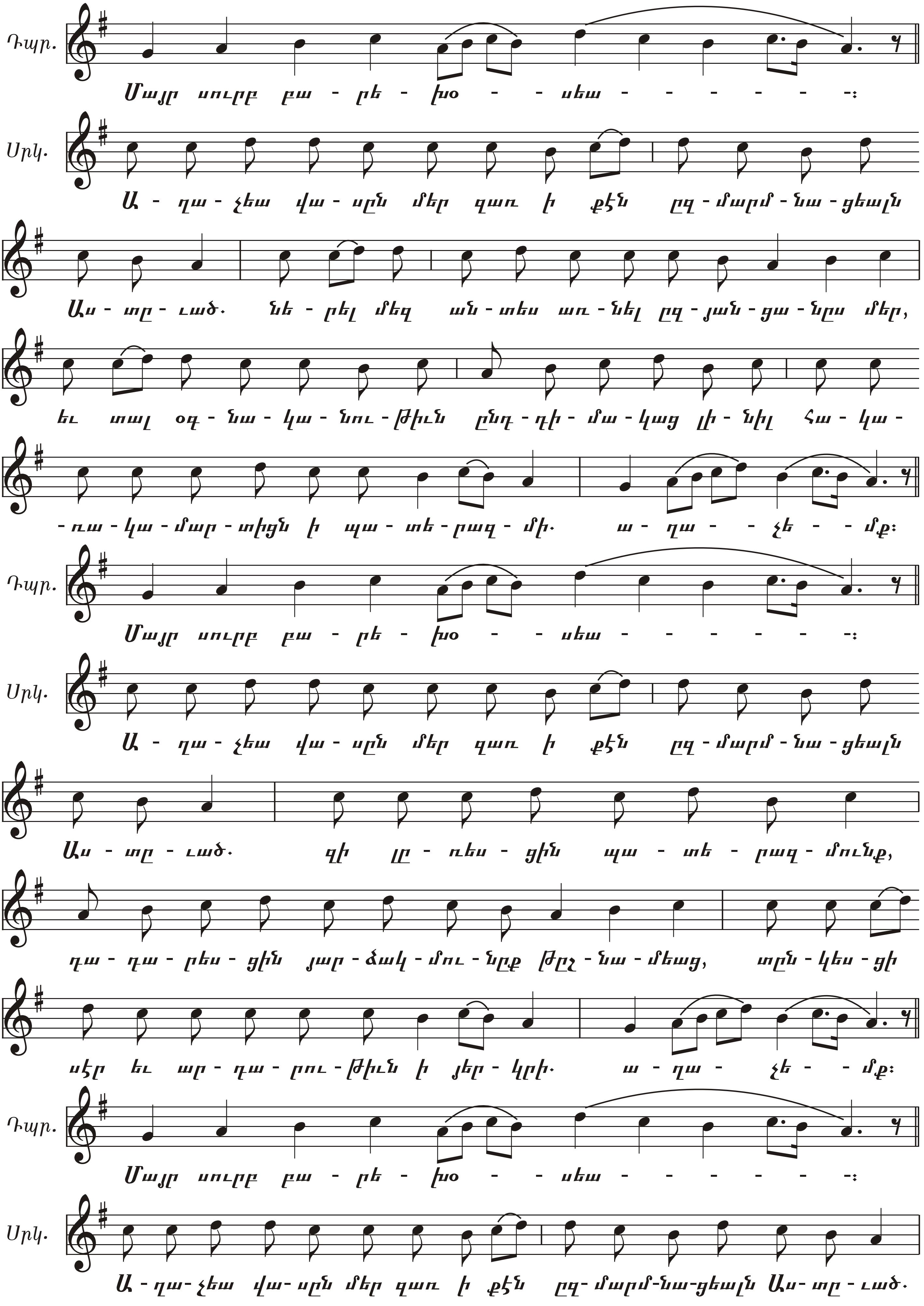
Դպր.
Մայր սուրբ բա - րե - խօ - - սեա - - - - - - -։
Սրկ.
Ա - ղա - չեա վա - սըն մեր զաւ ի քէն ըզ - մարմ - նա - ցեալն
Աս - տը - ւած. Նե - րել մեզ ան - տես աւ - նել ըզ - յան - ցա - նըս մեր,
եւ տալ օգ - նա - կա - նու - թիւն ընդ - դի - մա - կաց լի - նել հա - կա -
- ռա - կա - մար - տիցն ի պա - տե - րազ - մի. ա - ղա - - չե - - մք։
Դպր.
Մայր սուրբ բա - րե - խօ - - սեա - - - - - - -։
Սրկ.
Ա - ղա - չեա վա - սըն մեր զաւ ի քէն ըզ - մարմ - նա - ցեալն
Աս - տը - ւած. զի լը - ռես - ցին պա - տե - րազ - մունք,
դա - դա - րես - ցին յար - ձակ - մու - նըք թըշ - նա - մեաց, տըն - կես - ցի
սէր եւ ար - դա - րու - թիւն ի յեր - կրի. ա - ղա - չե - մք։
Դպր.
Մայր սուրբ բա - րե - խօ - - սեա - - - - - - -։
Սրկ.
Ա - ղա - չեա վա - սըն մեր զաւ ի քէն ըզ - մարմ - նա - ցեալն Աս - տը - ւած.

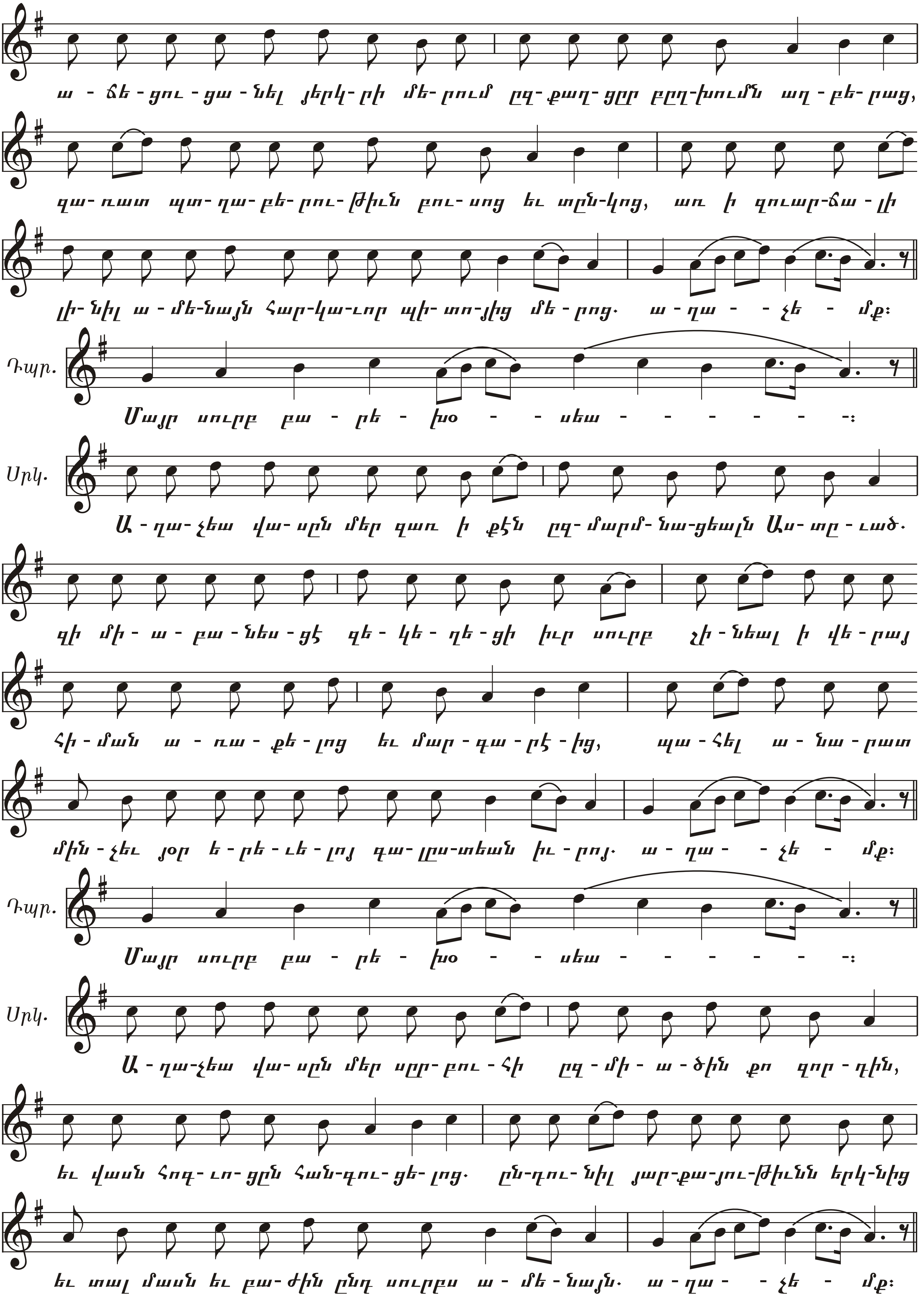
ա - ճե - ցու - ցա - նել յերկ- րի մե- րում ըզ- ջաղ- ցըր բըղ-խումն աղ - բե- րաց,
զա- ռատ պտ- ղա- բե- րու- թիւն բու- սոց եւ տըն-կոց, առ ի զուար-ճա - լը
լի- նիլ ա - մե-նայն հար-կա-ւոր պի- տո-յից մե - րոց. ա - ղա - - չե - մք։
Դպր.
Մայր սուրբ բա - րե - խօ - - սեա - - - - - -։
Սրկ.
Ա - ղա-չեա վա- սըն մեր զառ ի քէն ըզ- մարմ- նա-ցեալն Աս- տը - ւած.
զի մի - ա - բա - նես - ցէ զե - կե - ղե - ցի իւր սուրբ չի - նեալ ի վե - րայ
հի - ման ա - ռա - քե - լոց եւ մար - գա - րէ -ից, պա - հել ա - նա - րատ
մին - չեւ յօր ե - րե - ւե - լոյ գա- լըս-տեան իւ - րոյ. ա - ղա - - չե - մք։
Դպր.
Մայր սուրբ բա - րե - խօ - - սեա - - - - - -։
Սրկ.
Ա - ղա-չեա վա- սըն մեր սըր- բու - հի ըզ - մի - ա - ծին քո զոր - դին,
եւ վասն հոգ- ւո- ցըն հան-գու- ցե- լոց. ըն-դու- նիլ յար-քա-յու-թիւնն երկ-նից
եւ տալ մասն եւ բա- ժին ընդ սուրբս ա - մե - նայն. ա - ղա - - չե - մք։

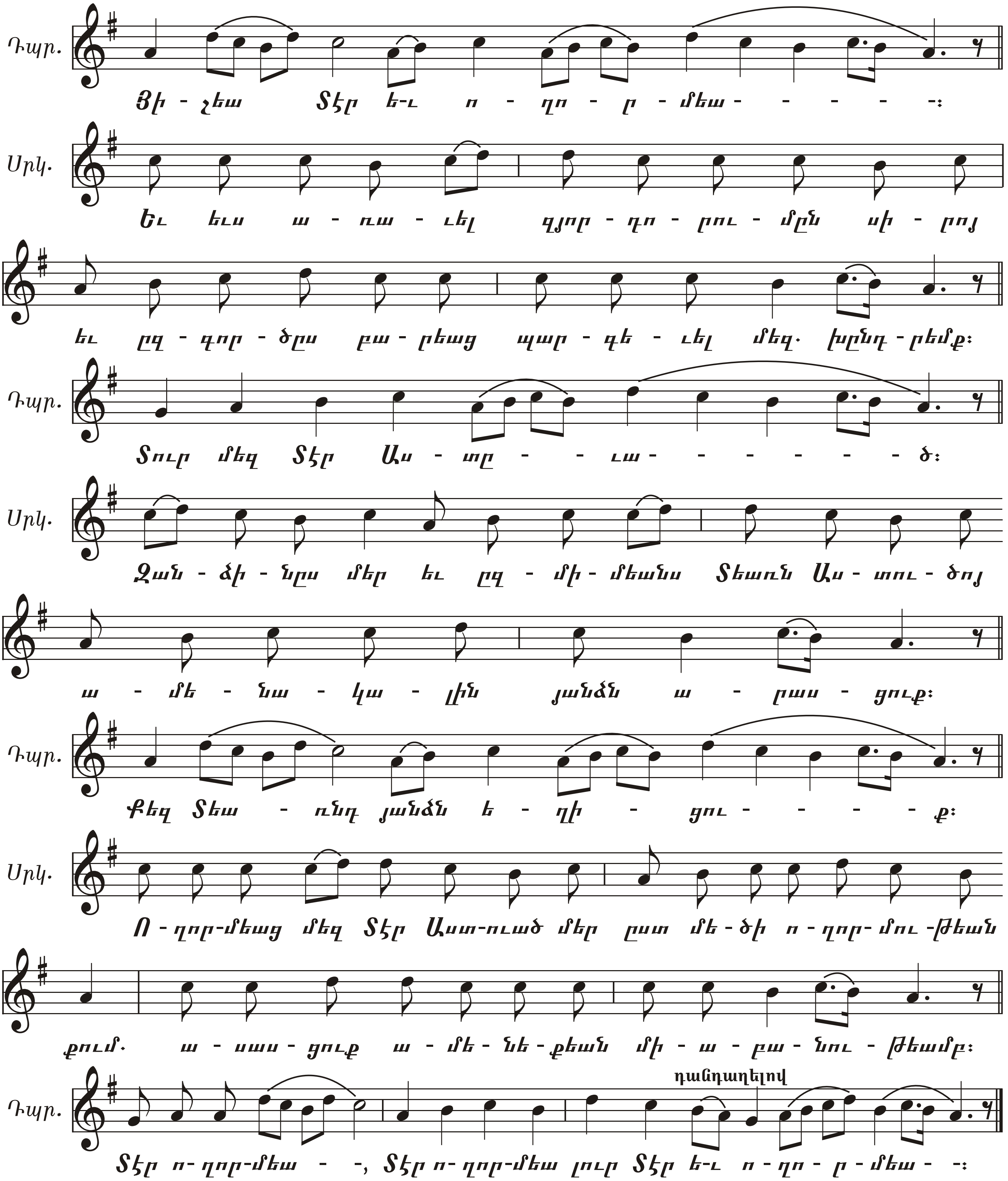
Դպր.
Յի - շեա Տէր ե-ւ ո - ղո - ր - մեա - - - - -։
Սրկ.
Եւ եւս ա - ռա - ւել գյոր - ղո - րու - մըն սի - րոյ
եւ ըզ - գոր - ծըս բա - րեաց պար - գե - ւել մեզ. խընդ - րեմք։
Դպր.
Տուր մեզ Տէր Աս - տը - - ւա - - - - - - - ծ։
Սրկ.
Զան - ձի - նըս մեր եւ ըզ - մի - մեանս Տեառն Աս - տու - ծոյ
ա - մե - նա - կա - լին յանձն ա - ռաս - ցուք։
Դպր.
Քեզ Տեա - ռնդ յանձն ե - ղի - ցու - - - - քː
Սրկ.
Ո - ղոր-մեաց մեզ Տէր Աստ-ուած մեր ըստ մե - ծի ո - ղոր- մու -թեան
քում. ա - սասս - ցուք ա - մե - նե - քեան մի - ա - բա - նու - թեամբ։
դանդաղելով
Դպր.
Տէր ո-ղոր-մեա - -, Տէր ո-ղոր-մեա լուր Տէր ե-ւ ո - ղո - ր - մեա - -։

ՔԱՐՈԶ ԱՆԴԱՍՏԱՆԻ

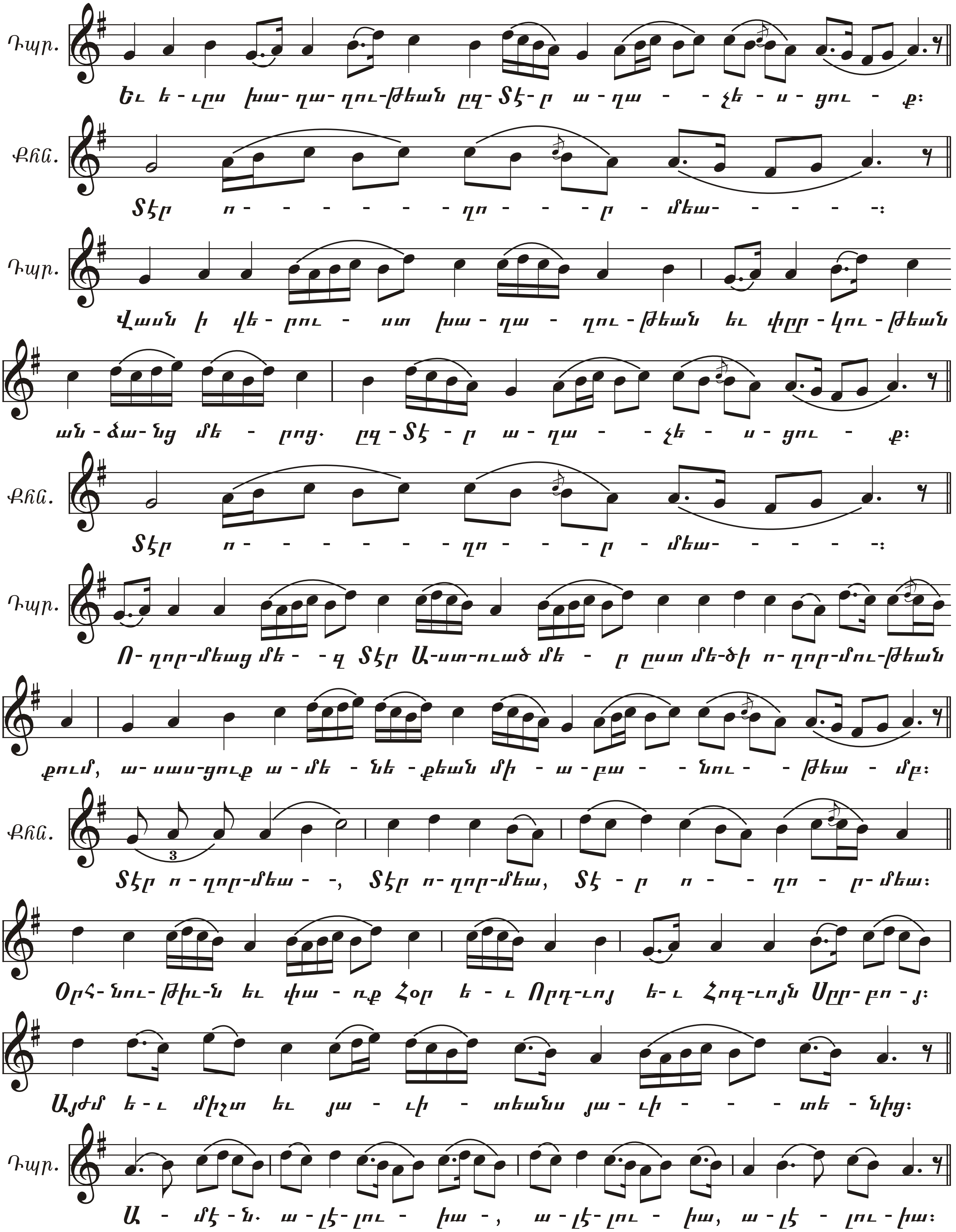

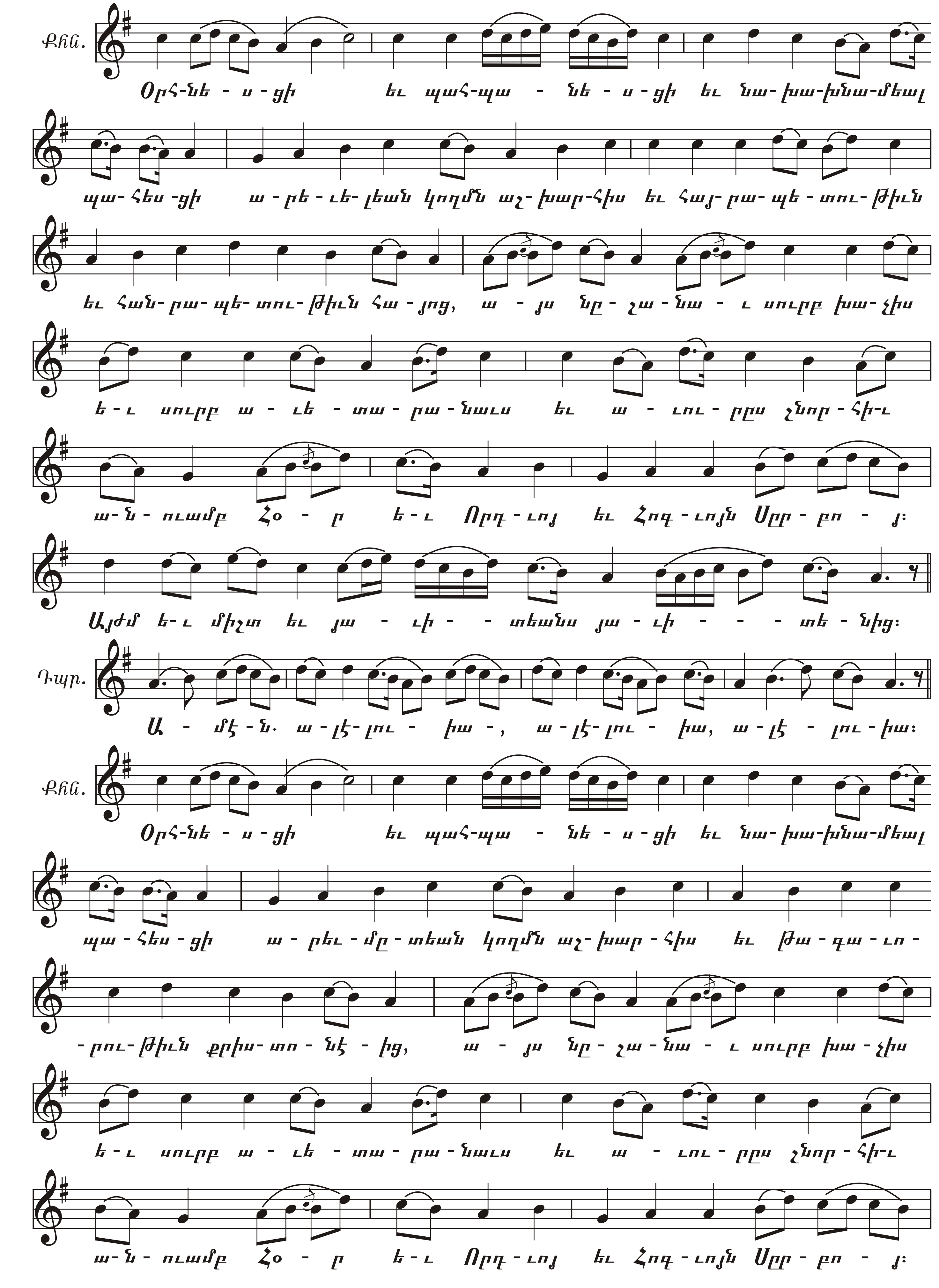
Քհն.
Օրհ-նե - ս - ցի եւ պահ-պա - նե - ս - ցի եւ նա-խա-խնա-մեալ
պա-հես -ցի ա - րե - ւե- լեան կողմն աշ- խար-հիս եւ հայ- րա- պե - տու- թիւն
եւ հան- րա- պե- տու- թիւն հա - յոց, ա - յս նը - շա - նա - ւ սուրբ խա- չիս
ե - ւ սուրբ ա - ւե - տա - րա - նաւս եւ ա - ւու - րըս շնոր - հի-ւ
ա- ն - ուամբ հօ - ր ե - ւ Որդ - ւոյ եւ Հոգ - ւոյն Սըր - բո - յ։
Այժմ ե- ւ միշտ եւ յա - ւի - - տեանս յա - ւի - - - տե - նից։
Դպր.
Ա - մէ - ն. ա - լէ- լու - իա - , ա - լէ- լու - իա, ա - լէ - լու - իա։
Քհն.
Օրհ-նե - ս - ցի եւ պահ-պա - նե - ս - ցի եւ նա-խա-խնա-մեալ
պա - հես - ցի ա - րեւ - մը - տեան կողմն աշ- խար - հիս եւ թա - գա - ւո -
- րու- թիւն քրիս- տո - նէ - ից, ա - յս նը - շա - նա - ւ սուրբ խա - չիս
ե - ւ սուրբ ա - ւե - տա - րա - նաւս եւ ա - ւու - րըս շնոր - հի-ւ
ա- ն - ուամբ հօ - ր ե - ւ Որդ - ւոյ եւ Հոգ - ւոյն Սըր - բո - յ։

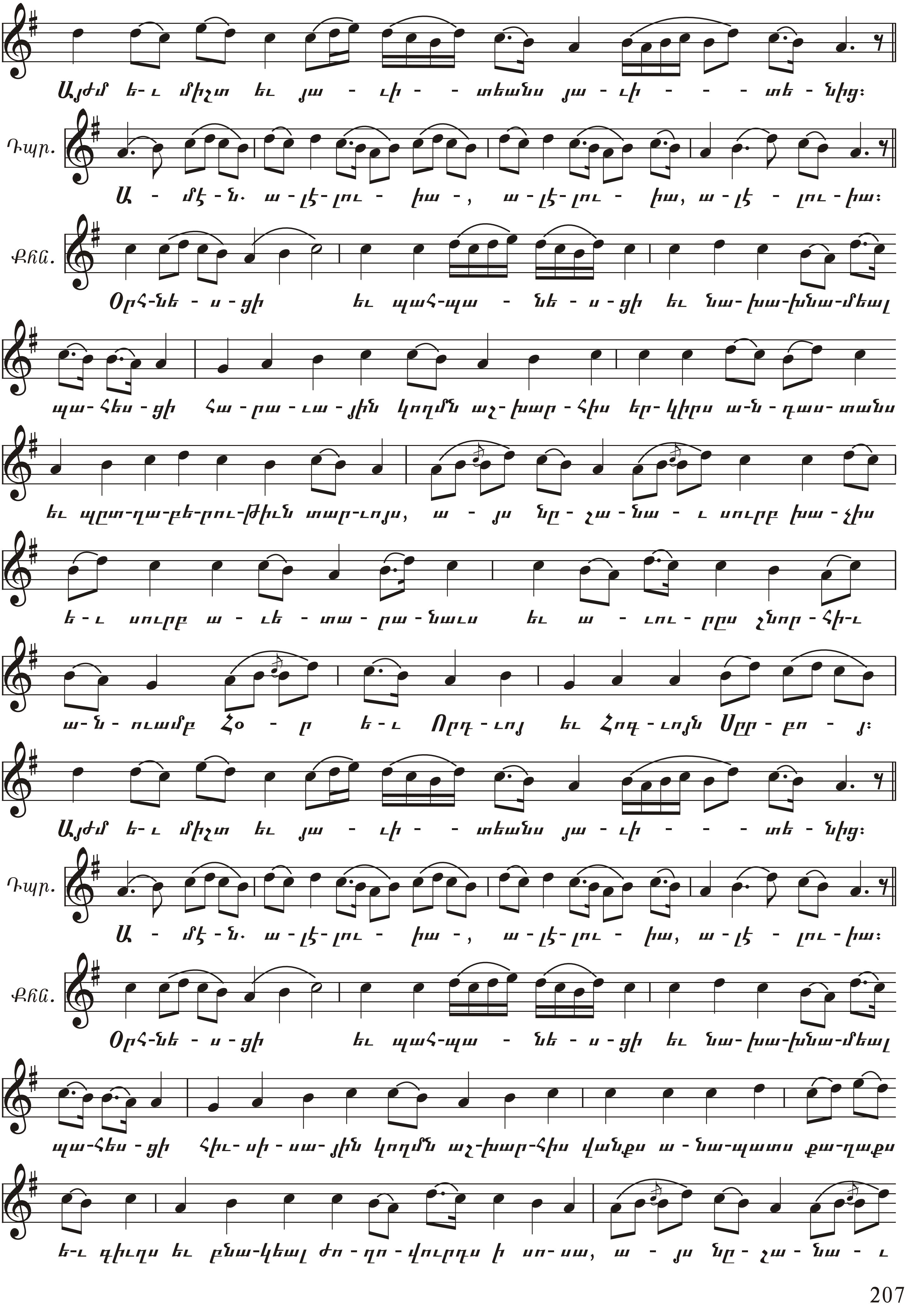
Այժմ ե-ւ միշտ եւ յա - ւի - - տեանս յա - ւի - - - տե - նից։
Դպր.
Ա - մէ - ն. ա - լէ - լու - իա - , ա - լէ - լու - իա, ա - լէ - լու - իա։
Քհն.
Օրհ-նե - ս - ցի եւ պահ-պա - նե - ս - ցի եւ նա-խա-խնա-մեալ
պա-հես - ցի հա - րա - ւա - յին կողմն աշ - խար - հիս եր - կիրս ա-ն - դաս - տանս
եւ պըտ-ղա-բե-րու-թիւն տար-ւոյս, ա - յս նը - շա - նա - ւ սուրբ խա - չիս
ե - ւ սուրբ ա - ւե - տա - րա - նաւս եւ ա - ւու - րըս շնոր - հի-ւ
ա-ն - ուամբ Հօ - ր ե - ւ Որդ - ւոյ եւ Հոգ - ւոյն Սըր - բո - յ։
Այժմ ե-ւ միշտ եւ յա - ւի - - տեանս յա - ւի - - - տե - նից։
Դպր.
Ա - մէ - ն. ա - լէ - լու - իա - , ա - լէ - լու - իա, ա - լէ - լու - իա։
Քհն.
Օրհ-նե - ս - ցի եւ պահ-պա - նե - ս - ցի եւ նա-խա-խնա-մեալ
պա-հես - ցի հիւ - սի - սա - յին կողմն աշ-խար-հիս վանքս ա - նա-պատս քա-ղաքս
ե-ւ գիւղս եւ բնա-կեալ ժո - ղո - վուրդս ի սո-սա, ա - յս նը - շա - նա - ւ

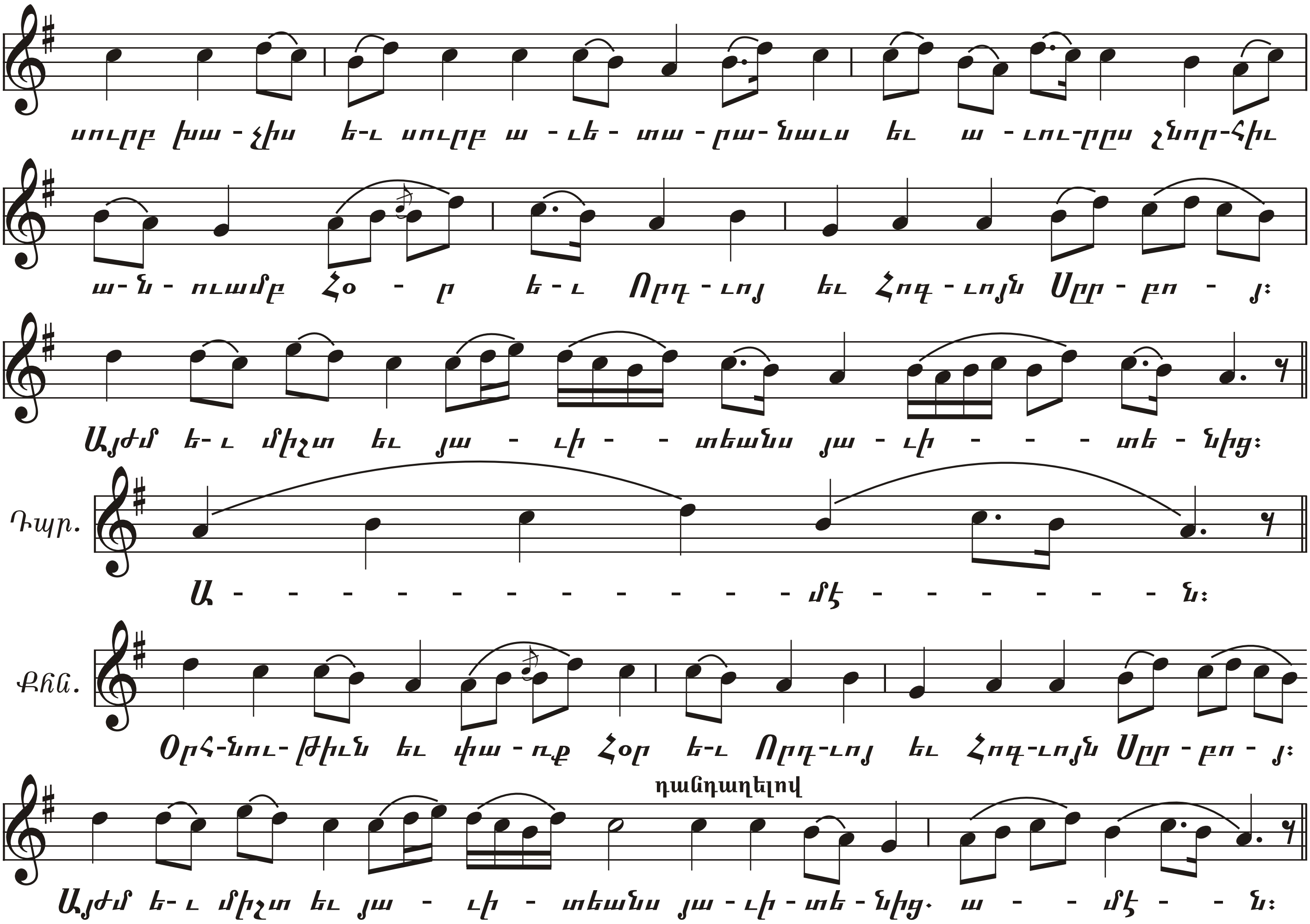
սուրբ խա - չիս ե-ւ սուրբ ա - ւե - տա - րա- նաւս եւ ա - ւու-րբս շնոր-հիւ
ա- ն - ուամբ Հօ - ր ե - ւ Որդ - ւոյ եւ Հոգ - ւոյն Սըր - բո - յ։
Այժմ ե- ւ միշտ եւ յա - ւի - - տեանս յա - ւի - - - տե - նից։
Դպր.
Ա - - - - - - - - - - - - մէ - - - - - - - ն։
Քհն.
Օրհ-նու-թիւն եւ փա - ռք Հօր ե-ւ Որդ-ւոյ եւ Հոգ-ւոյն Սըր - բո - յ։
դանդաղելով
Այժմ ե- ւ միշտ եւ յա - ւի - տեանս յա - ւի - տե - նից. ա - - մէ - - ն։

ՆՈՐԱՍՏԵՂԾԵԱԼ

(Ա. տարբերակ)

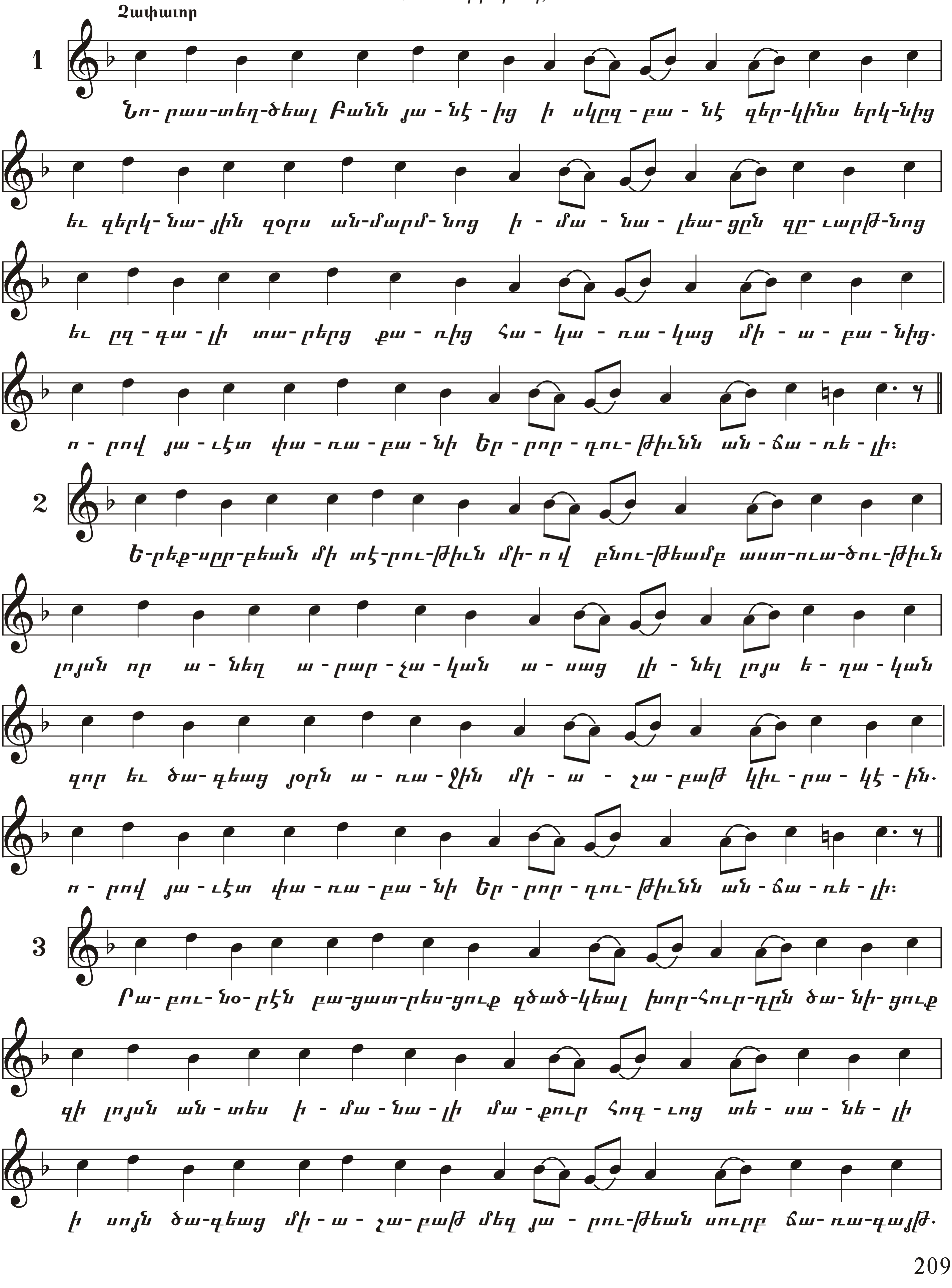

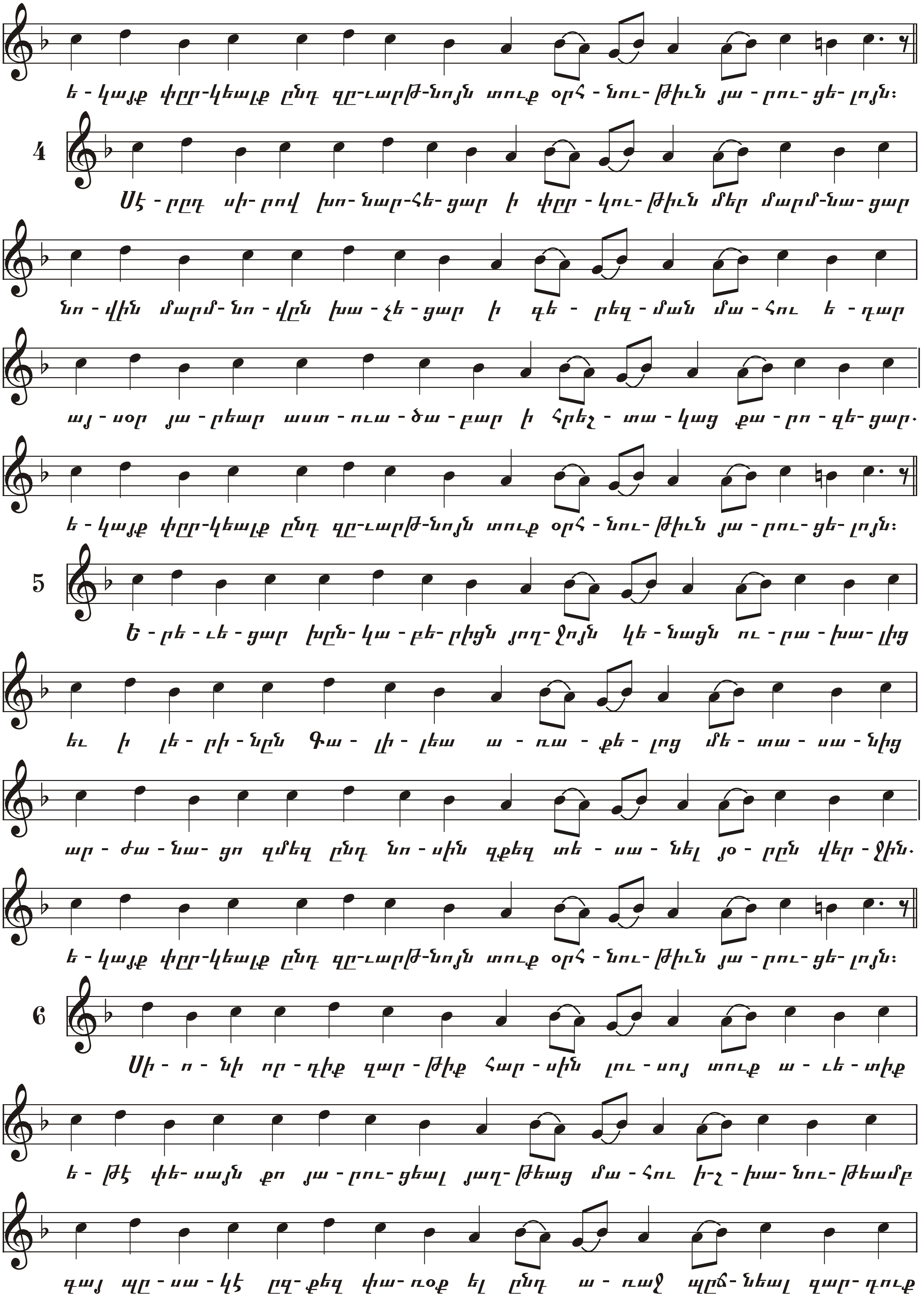
ե - կայք փըր-կեալք ընդ զը-ւարթ-նոյն տուք օրհ - նու- թիւն յա - րու- ցե- լոյն:
4
Սէ - րըդ սի- րով խո- նար-հե- ցար ի փըր - կու- թիւն մեր մարմ-նա- ցար
նո - վին մարմ- նո - վըն խա - չե - ցար ի գե - րեզ - ման մա - հու ե - դար
այ - սօր յա - րեար աստ - ուա - ծա - բար ի հրեշ - տա - կաց քա - րո - զե- ցար·
ե - կայք փըր-կեալք ընդ զը-ւարթ-նոյն տուք օրհ - նու- թիւն յա - րու- ցե- լոյն:
5
Ե - րե - ւե - ցար խըն- կա - բե- րիցն յող- ջոյն կե - նացն ու - րա - խա- լից
եւ ի լե - րի - նըն Գա - լի - լեա ա - ռա - քե - լոց մե - տա - սա - նից
ար - ժա - նա- ցո զմեզ ընդ նո - սին զքեզ տե - սա - նել յօ - րըն վեր - ջին·
ե - կայք փըր-կեալք ընդ զը-ւարթ-նոյն տուք օրհ - նու- թիւն յա - րու- ցե- լոյն:
6
Սի - ո - նի որ - դիք զար - թիք հար - սին լու - սոյ տուք ա - ւե - տիք
ե - թէ փե- սայն քո յա - րու- ցեալ յաղ- թեաց մա - հու իշ - խա- նու- թեամբ
զայ պը - սա - կէ ըզ- քեզ փա- ռօք եւ ընդ ա - ռաջ պըճ- նեալ զար- դուք

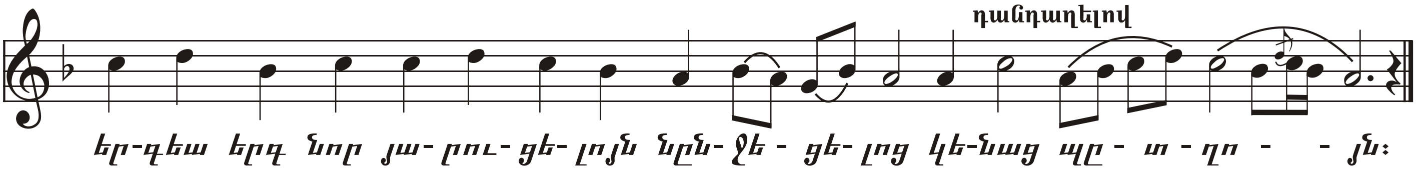

ՍԻՈՆԻ

(Բ. տարբերակ)

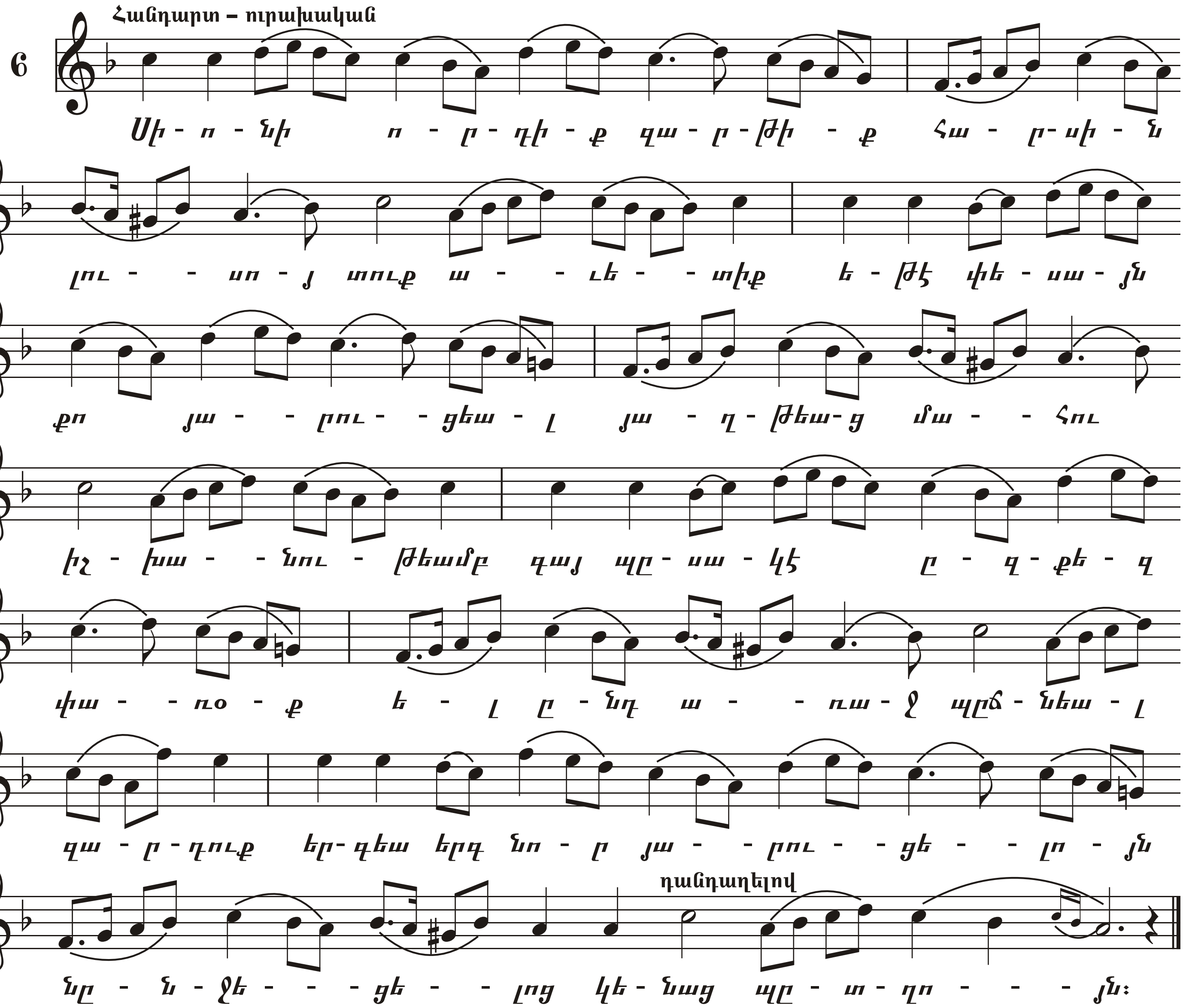

ՆՈՐԱՍՏԵՂԾԵԱԼ

(Բ. տարբերակ)

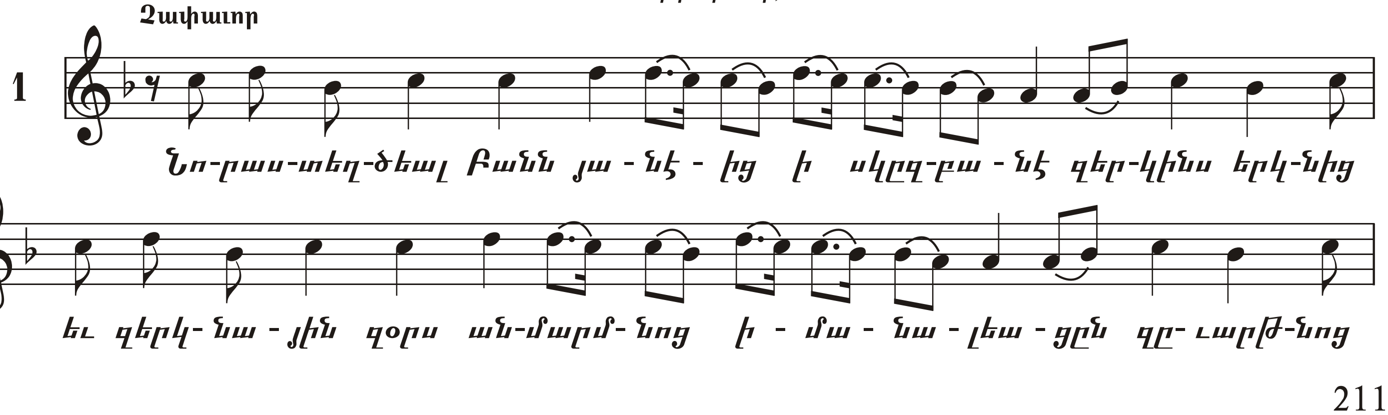

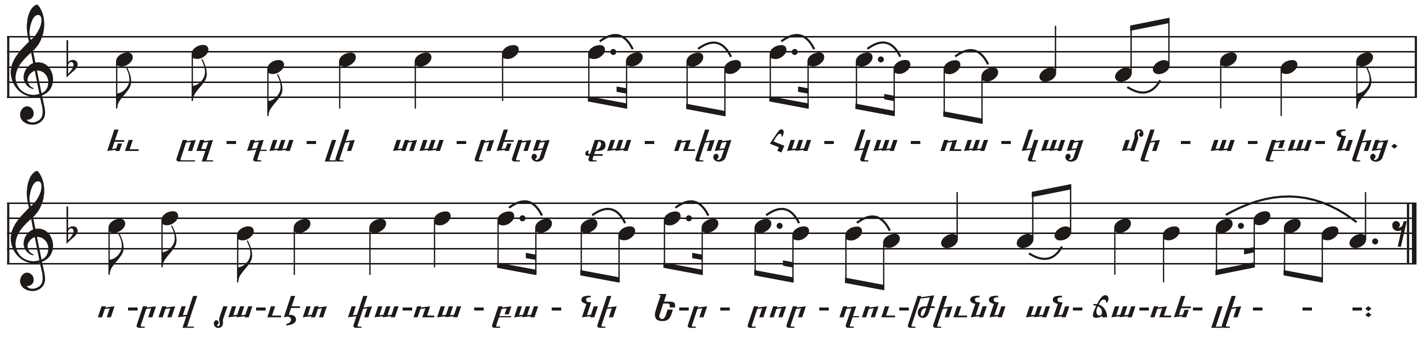

ՔԱՐՈԶ
Կիւրակէից եւ այլոց Տէրունական Տօնից

(Ա. տարբերակ)

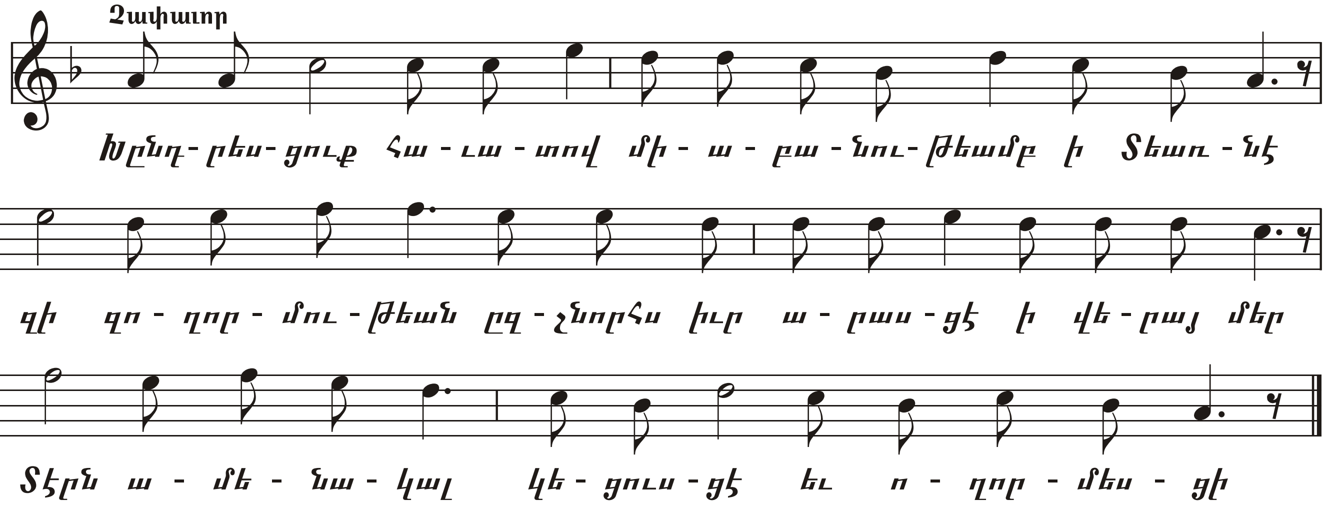

(Բ. տարբերակ)

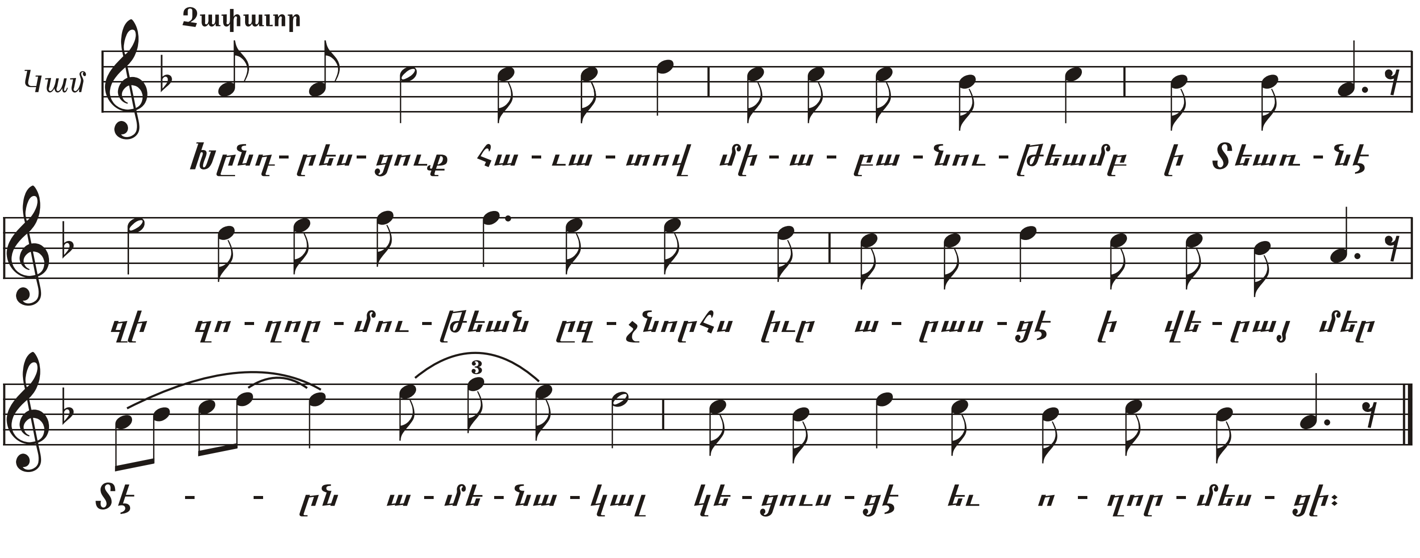

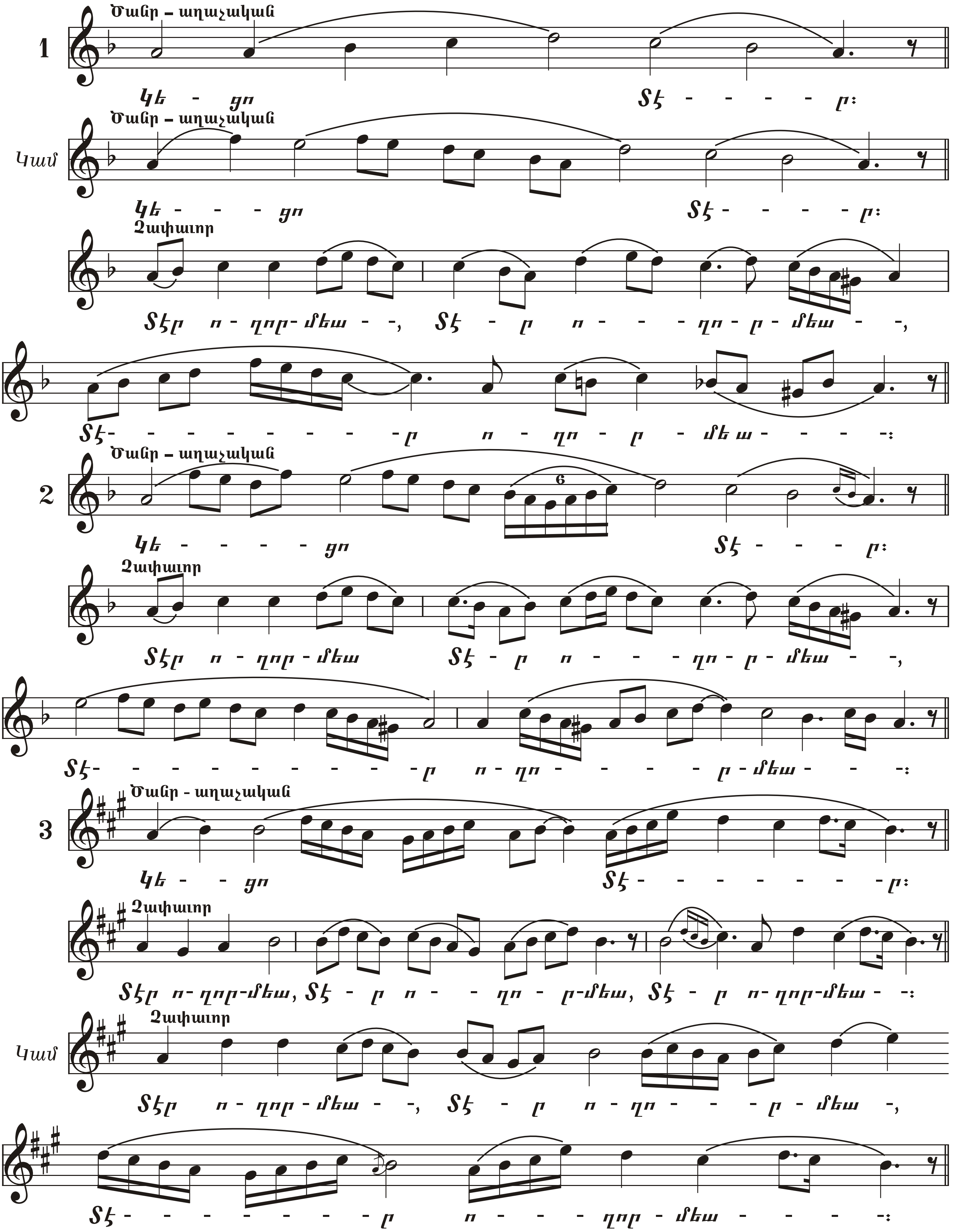
1
Ծանր - աղաչական
Կե - ցո Տէ - - - - - ր։
Կամ
Ծանր - աղաչական
Կե - - - ցո Տէ - - - - ր։
Չափաւոր
Տէր ո - ղոր - մեա - -, Տէ - ր ո - - - ղո - ր - մեա - -,
Տէ- - - - - - - - - ր ո - ղո - ր - մե ա- - - - -։
2
Ծանր - աղաչական
Կե - - - - ցո Տէ - - - ր։
Չափաւոր
Տէր ո - ղոր - մեա Տէ - ր ո - - - ղո - ր - մեա - -,
Տէ- - - - - - - - - - ր ո - ղո - - - - ր - մեա - - -։
3
Ծանր - աղաչական
Կե - - ցո Տէ - - - - - - - ր։
Չափաւոր
Տէր ո-ղոր-մեա, Տէ - ր ո - - ղո - ր-մեա, Տէ - ր ո-ղոր-մեա - -։
Կամ
Չափաւոր
Տէր ո - ղոր - մեա - -, Տէ - ր ո - ղո - - - ր - մեա -,
Տէ - - - - - - - - ր ո - - - ղոր - մեա - - - - -։